संस्थापक : श्रद्धेय राकेश भारद्वाज | समूह संपादक : रवि भारद्वाज | देहरादून, मंगलवार, 21 मई 2024 ₹ 1 | www.actionindialive.com | facebook.com/actionindialive

राष्ट्रीय हिन्दी दैनिक

एक्शन इंडिया

वर्ष: 15 अंक: 139 पृष्ठ: 08 | RNI : UTTHIN/2009/31653

actionindiaddn@gmail.com | उत्तराखण्ड संस्करण | दिल्ली - हरियाणा - हिमाचल प्रदेश - उत्तराखण्ड

RKB GROUP Rakesh Bhardwaj Group

लोकसभा चुनाव के पांचवे चरण के मतदान में बुजुर्गों ने अपने मताधिकार का प्रयोग किया।

आदर्श विचार

"कोई भी अपने कर्म से भाग नहीं सकता, कर्म का फल तो भुगतना ही पड़ता हैं। - भगवत गीता"

मन की बात

"सब कुछ खोने से ज्यादा बुरा उस उम्मीद को खो देना जिसके भरोसे हम सब कुछ वापस पा सकते हैं।
-स्वामी विवेकानंद"

चार आईएसआईएस आतंकवादी गिरफ्तार

टीम एक्शन इंडिया

अहमदाबाद: अहमदाबाद हवाई अड्डे पर इस्लामिक स्टेट के चार आतंकियों को गिरफ्तार किया गया है। चारों आतंकी श्रीलंकाई नागरिक बताए जा रहे हैं। गुजरात आतंकवाद निरोधक दस्ते (एटीएस) की ओर से यह कार्रवाई की गई है। गुजरात एटीएस ने सोमवार को बताया कि उसने सरदार वल्लभभाई पटेल हवाई अड्डे से चार आतंकियो को गिरफ्तार किया है। पिछले साल अगस्त में एटीएस ने अलकायदा से कथित संबंधों के आरोप में राजकोट से तीन लोगों को गिरफ्तार किया था। प्रथम दृष्टया वे प्रतिबंधित आतंकवादी संगठन के लिए लोगों को कट्टरपंथी बनाने और भर्ती करने के लिए एक बांग्लादेशी हैंडलर के लिए काम कर रहे थे। गुजरात के डीजीपी विकाश सहाय ने बताया, 'सूचना मिली थी कि चार लोग मोहम्मद नुसरत, मोहम्मद नुफ्रान, मोहम्मद फारिस और मोहम्मद राजदीन श्रीलंकाई नागरिक हैं।

49 सीटों पर 57.35% वोटिंग

● सबसे ज्यादा पश्चिम बंगाल में 73% और सबसे कम महाराष्ट्र में 48.88% मतदान हुआ

मताधिकार

▶▶ बंगाल में भाजपा-टीएमसी समर्थक भिड़े, मुंबई में उद्धव गुट के 3 कार्यकर्ता गिरफ्तार

टीम एक्शन इंडिया

नई दिल्ली : 2024 लोकसभा चुनाव के पांचवें चरण में सोमवार को 6 राज्यों और 2 केंद्र शासित प्रदेशों की 49 सीटों पर मतदान खत्म हो गया है। कुल 57.35% वोटिंग हुई। सबसे ज्यादा पश्चिम बंगाल में 73% और सबसे कम महाराष्ट्र में 48.88% मतदान हुआ है। इसके अलावा ओडिशा विधानसभा के सेकेंड फेज की 35 सीटों पर 60.70%, झारखंड की गांडेय विधानसभा सीट पर 68.26% और लखनऊ ईस्ट सीट पर 52.25% वोटिंग हुई है। उत्तर प्रदेश के महोबा में ड्यूटी के दौरान सीआरपीएफ के एक जवान की मौत हो गई। पश्चिम बंगाल के बैरकपुर और हुगली में भाजपा कैंडिडेट्स और टीएमसी समर्थकों के बीच झड़प हुई है मुंबई में मतदान केंद्र के पास डमी एश्ट रखने के आरोप में पुलिस ने शिवसेना के तीन कार्यकर्ताओं को हिरासत में लिया है।

मुंबई में केंद्रीय मंत्री पीयूष गोयल, गुलजार, सुभाष घई, अक्षय कुमार, नाना पाटेकर, अनिल कपूर, मनोज बाजपेयी के अलावा फ्इक गवर्नर शक्तिकांत दास और अनिल अंबानी ने वोटिंग की। इसके अलावा रक्षा मंत्री राजनाथ सिंह, बीएसपी सुप्रीमो मायावती, सतीश चंद्र मिश्रा ने लखनऊ में, राहुल गांधी के खिलाफ चुनाव लड़ रहे दिनेश प्रताप सिंह ने रायबरेली में वोट डाला। 543 लोकसभा सीटों में चौथे फेज तक 380 सीटों पर मतदान हुआ था। आज की सीटों को मिलाकर कुल 429 सीटों पर मतदान पूरा हो चुका है। बाकी 2 चरणों में 114 सीटों पर वोटिंग होनी अभी बाकी है।

कभी अल्पसंख्यकों के खिलाफ नहीं बोला: पीएम

टीम एक्शन इंडिया

नई दिल्ली: प्रधानमंत्री नरेंद्र मोदी ने पीटीआई को एक इंटव्यू दिया। इस दौरान पीएम ने कहा कि वह किसी को भी 'विशेष नागरिक' के रूप में स्वीकार नहीं करेंगे, उन्होंने कांग्रेस पर संविधान की धर्मनिरपेक्ष भावना का उल्लंघन करने का आरोप लगाया। पीएम मोदी ने कहा कि दक्षिण में बीजेपी की कमजोरी का वर्णन कई मिथकों के समान है जैसे कि बीजेपी शहरी-केंद्रित, बनिया-ब्राह्मण पार्टी है। पीटीआई को दिए इंटरव्यू में पीएम मोदी ने कहा, बीजेपी दक्षिण में सबसे बड़ी पार्टी होगी, एनडीए 400 सीटें जीतने की ओर अग्रसर है।

मैंने अल्पसंख्यकों के खिलाफ नहीं बोला एक शब्द: पीएम मोदी ने इंटरव्यू में कहा कि मैंने अल्पसंख्यकों के खिलाफ एक शब्द भी नहीं बोला है। मैं कांग्रेस की वोट बैंक की राजनीति के खिलाफ बोल रहा हूं। मैं कांग्रेस के संविधान के खिलाफ काम करने पर बोल रहा हूं। बाबासाहेब अम्बेडकर और पंडित (जवाहरलाल) नेहरू सहित भारत के संविधान निर्माताओं ने निर्णय लिया कि धर्म के आधार पर आरक्षण नहीं दिया जाएगा। अब जब आप उससे मुंह मोड़ रहे हैं तो उन्हें बेनकाब करना मेरी जिम्मेदारी है। बीजेपी कभी भी अल्पसंख्यकों के खिलाफ नहीं है।

4 जून, 400 पार- पीएम मोदी: एनडीए के लिए 400 सीटों का लक्ष्य हासिल करने के लिए दक्षिणी और पूर्वी राज्यों में बीजेपी की रणनीति पर पीटीआई के एक सवाल के जवाब में पीएम मोदी ने कहा, हमारी रणनीति पूरे देश के लिए एक ही है- 'फिर एक बार मोदी सरकार' और '4 जून, 400 पार'; इसलिए राज्यों के आधार पर इसमें कोई अंतर नहीं है। 2019 (लोकसभा) चुनाव को देखें तो दक्षिण में तब भी सबसे बड़ी पार्टी बीजेपी थी। मैं फिर से कहता हूं- इस बार दक्षिण में सबसे बड़ी पार्टी भाजपा होगी और उसके सहयोगी इसमें और (सीटें) जोड़ेंगे। उनसे फिर पूछा गया कि क्या उनका इरादा कभी भी अपने चुनावी भाषणों में अल्पसंख्यकों को निशाना बनाने का नहीं था, तो उन्होंने कहा, बीजेपी कभी भी अल्पसंख्यकों के खिलाफ नहीं रही है।

दो टूक

▶▶ अल्पसंख्यकों के खिलाफ एक शब्द भी नहीं बोला है। कांग्रेस की वोट बैंक की राजनीति के खिलाफ बोल रहा हूं

धर्मपुर के समग्र विकास लिए वचनबद्ध : अनुराग ठाकुर

खेमचंद शास्त्री

मंडी: जिला मंडी के धर्मपुर में केंद्रीय सूचना एवं प्रसारण मंत्री व वर्तमान भाजापा प्रत्याशी सांसद अनुराग ठाकुर ने एक दिवसीय जनसभायें की। उन्होंने जनता से भाजपा के पक्ष में मतदान करने की अपील की और कहा कि भारतीय जनता पार्टी हिमाचल तथा धर्मपुर के समग्र विकास लिए वचनबद्ध है। 75 वर्षो में जहां कांग्रेस सरकार हिमाचल में एक किलोमीटर तक रेल लाइन नहीं बिछा पाई परंतु भाजपा के कार्यकाल में रेल लाइन उन पहुंच चुकी है, बिलासपुर पहुंचने वाली है और कुछ ही समय में हमीरपुर एमंडी के मुख्यालय में पहुंच जाएगी। आईआईटी, एनआईटीए एम्स जैसे संस्थान भी भाजपा की ही देन है। वही आपदा के समय करोड़ों की राशि केंद्र सरकार ने प्रदेश को भेजी परंतु प्रदेश सरकार पीड़ितो को सहायता पहुंचने में असफल रही। वहीं भाजपा के रजत ठाकुर ने प्रदेश सरकार पर आरोप लगाते हुए कहा कि वर्तमान कांगेस सरकार ने आपदा के नाम पर चहेतों की तिजोरियां भरी। वास्तव में जिन लोगों का आपदा से नुकसान हुआ उन्हें कुछ नही मिला और जिनका नुकसान हुआ ही नहीं उन्हें लाखों रुपए दिए गए। कुछ आपदा पीड़ितों को तो तरपाल भी नसीब नहीं हुऐ। राजनीतिक इशारे पर बंदर बांट की गई उन्होंने कहा कि एक कांग्रेसी उपप्रधान जिसका कोई भी नुकसान नहीं हुआ था उसको नब्बे हजार की सहायता राशि आपदा के नाम पर सरकार द्वारा प्रदान की गई है। ऐसे दर्जनों उदाहरण है जहां चहेतों को सरकारी धन लुटाया गया।

वोट की अपील

▶▶ वर्तमान कांगेस सरकार ने आपदा के नाम पर चहेतों की तिजोरियां भरी: रजत ठाकुर

ईडी ने केजरीवाल की मांगी 14 दिनों की हिरासत

टीम एक्शन इंडिया

नई दिल्ली: ईडी ने दिल्ली के राऊज एवेन्यू कोर्ट में याचिका दायर कर दिल्ली के मुख्यमंत्री अरविंद केजरीवाल के 2 जून को सरेंडर करने के बाद 14 दिनों की न्यायिक हिरासत की मांग की है। ईडी ने ये याचिका स्पेशज जज कावेजी बावेजा की कोर्ट में दाखिल की है। अरविंद केजरीवाल 1 जून तक अंतरिम जमानत पर हैं। सुप्रीम कोर्ट ने 10 मई को उन्हें अंतरिम जमानत पर रिहा करते हुए 2 जून को सरेंडर करने का आदेश दिया था। अब ईडी ने केजरीवाल को 2 जून के बाद 14 दिनों की न्यायिक हिरासत में भेजे जाने की मांग की है। जस्टिस संजीव खन्ना की अध्यक्षता वाली बेंच ने कहा था कि निःसंदेह उनके खिलाफ गंभीर आरोप लगाए गए हैं लेकिन उन्हें दोषी नहीं ठहराया गया है। उनका कोई आपराधिक इतिहास नहीं है। सुप्रीम कोर्ट ने केजरीवाल को अंतरिम जमानत देते हुए अपने फैसले में कहा था कि केजरीवाल दिल्ली के मुख्यमंत्री और एक राष्ट्रीय दल के नेता हैं।

दुख की इस घड़ी में भारत ईरान के साथ: पीएम मोदी

टीम एक्शन इंडिया

नई दिल्ली: ईरान के राष्ट्रपति इब्राहिम रइसी विदेश मंत्री होसैन आमिर-अब्दोलाहियान व कुछ दूसरे अधिकारियों की एक हेलीकाप्टर हादसे में हुई मौत पर भारत ने भी गहरा शोक व्यक्त किया है। पीएम नरेन्द्र मोदी ने राष्ट्रपति रईसी की मौत पर गहरा सदमा करार दिया है और अपना दुख व्यक्त करते हुए भारत-इरान रिश्तों को मजबूत बनाने में रईसी के योगदान को याद किया है।

भारत-इरान के रिश्ते कैसे हैं?

विदेश मंत्री जयशंकर अपने शोक संदेश में मृतक राष्ट्रपति व विदेश मंत्री के साथ अपनी मुलाकातों को याद किया है और कहा है कि इस दुख की घड़ी में भारत इरान की जनता के साथ है। रईसी के कार्यकाल में जिस तरह से भारत-इरान के रिश्ते बढ़ रहे थे उसके मद्देनजर एक साथ राष्ट्रपति और विदेश मंत्री की मौत का तात्कालिक असर पड़ने की संभावना जताई जा रही है। हालांकि दीर्घकालिक रिश्तों पर कोई असर पड़ने की आशंका नहीं है।

इब्राहिम रईसी की मौत : पीएम मोदी ने अपने शोक संदेश में लिखा है कि इरान के राष्ट्रपति डॉ. सैयद इब्राहिम रईसी की दुखद मौत से काफी दुख व गहरा आघात लगा है।

भाजपा की गारंटी सही नहीं: ममता

टीम एक्शन इंडिया

पंसकुरा: पश्चिम बंगाल की मुख्यमंत्री ममता बनर्जी ने सोमवार को पंसकुरा में एक चुनावी रैली को संबोधित किया। इस दौरान उन्होंने कहा कि अगर इस चुनाव में उनकी पार्टी तृणमूल कांग्रेस को अधिकतम सीटें मिलती हैं तो यह सुनिश्चित होगा कि केंद्र में सरकार बनाने पर वह विपक्षी इंडी गठबंधन की पूरी तरह से मदद कर सकेंगी।

सीएम ममता ने केंद्र पर बोला हमला: टीएमसी सुप्रीमो ने इस दौरान भाजपा के नेतृत्व वाली केंद्र सरकार पर भी जमकर हमला बोला। उन्होंने दावा किया कि प्रधानमंत्री नरेंद्र मोदी के नेतृत्व वाली भाजपा की गारंटी सही नहीं है। उन्होंने आगे कहा कि केंद्र सरकार आम लोगों को रसोई गैस, बिजली आदि मुफ्त में नहीं दे रही है।

भाजपा ने संदेशखाली में रची थी साजिश: उन्होंने कहा कि यह दिल्ली का वोट है और अगर हम यहां जीत दर्ज करते हैं तो इंडिया गठबंधन द्वारा बनाई जाने वाली सरकार की पूरी तरह से मदद करने में सक्षम होंगे। सीएम ममता ने एक बार फिर से दोहराया कि भाजपा ने संदेशखाली की महिलाओं के संबंध में साजिश रची थी। सीएम ममता ने आरोप लगाया कि भाजपा राज्य में लोगों के बीच साजिश के माध्यम से टकराव पैदा करना चाहती है। उन्होंने इस दौरान लोगों से जाति और धर्म से परे एकजुट रहने का आग्रह किया।

निशाने पर कांग्रेस पार्टी के छह विधायकों को भारतीय जनता पार्टी ने खरीदा है: मुख्यमंत्री ठाकुर सुखविन्दर सिंह

बिकने और खरीदने वालों को सबक सिखायेगी जनता: सुक्खू

टीम एक्शन इंडिया

शिमला: मुख्यमंत्री ठाकुर सुखविन्दर सिंह सुक्खू ने कांग्रेस के बागियों और भाजपा पर फिर निशाना साधा है। चम्बा जिले के चुराह विधानसभा क्षेत्र में कांगड़ा लोकसभा सीट से कांग्रेस प्रत्याशी आनंद शर्मा के पक्ष में आयोजित एक जनसभा में मुख्यमंत्री ने कहा कि इस बार का चुनाव देश और प्रदेश की आने वाली राजनीति को नई दिशा प्रदान करेगा। उन्होंने कहा कि कांग्रेस पार्टी के छह विधायकों को भारतीय जनता पार्टी ने खरीदा है तथा यह चुनाव खरीद फरोख्त की राजनीति को करारा जवाब देने का चुनाव है। उन्होंने कहा कि प्रदेश की जनता इस बार बिकने वाले विधायकों के साथ साथ खरीददार पार्टी को भी कड़ा सबक सिखायेगी। उन्होंने कहा कि प्रदेश के तीन निर्दलीय विधायक भी बिके हैं और दूसरी किश्त पाने के लिए अपना इस्तीफा स्वीकार कराने के लिए विधानसभा के बाहर प्रदर्शन कर रहे हैं। मुख्यमंत्री ने कहा कि कांग्रेस पार्टी के पास धनबल नहीं है और जनता की ताकत ही कांग्रेस पार्टी की ताकत है। नेता प्रतिपक्ष जय राम ठाकुर और भाजपा की हिमाचल प्रदेश सरकार बनाने की हसरतें अधूरी ही रह जाएंगी। उन्होंने कहा कि कांग्रेस सरकार अपना साढ़े तीन साल का बाकी कार्यकाल भी पूरा करेगी और सरकार को कोई खतरा नहीं है। उन्होंने कहा कि हिमाचल प्रदेश की जनता जागरूक है और देवी-देवताओं में विश्वास रखती है। ऐसे में खरीद फरोख्त की राजनीति हिमाचल प्रदेश की जनता को मंजूरी नहीं है। सुक्खू ने कहा कि भाजपा पिछले 15 सालों से कांगड़ा लोकसभा सीट का प्रतिनिधित्व करती आ रही है लेकिन भाजपा के सांसद कांगड़ा लोकसभा क्षेत्र की समस्याओं को प्रमुखता से उठाने में नाकाम सिद्ध हुए हैं।

एम्स ऋषिकेश के डाक्टर समेत हरिणाया-पंजाब के पांच नकल माफिया गिरफ्तार

टीम एक्शन इंडिया

देहरादूनः एम्स की ओर से ऑल इंडिया स्तर पर आयोजित एमडी परीक्षा (इंस्टीट्यूट आफ नेशनल इंपोंटेंस कंबाइंड एंट्रेंस टेस्ट जुलाई 2024) में नकल कराते पांच अभियुक्तों को दून पुलिस ने गिरफ्तार किया है। परीक्षार्थियों को नकल कराने में एम्स ऋषिकेश के दो डाक्टर भी शामिल थे, जो दो-दो लाख रुपये में हायर किए गए थे। तीन अभ्यर्थियों से एमडी की परीक्षा पास कराने के एवज में 50 लाख रुपये लिए गए थे। एम्स की ऑल इंडिया स्तर पर आयोजित एमडी परीक्षा के दौरान नकल माफिया के सक्रिय होने और देहरादून से अन्य प्रांतों में परीक्षा केंद्रों पर परीक्षा के

दौरान परीक्षार्थियों को नकल कराए जाने की गोपनीय सूचना पर वरिष्ठ पुलिस अधीक्षक अजय सिंह ने क्षेत्राधिकारी ऋषिकेश के नेतृत्व में कोतवाली ऋषिकेश और एसओजी देहात की सयुंक्त टीम का गठन किया था। टीम ने 19 मई को बैराज रोड से कार सवार पांच व्यक्तियों को एम्स की ऑल इंडिया स्तर पर आयोजित एमडी परीक्षा में गैर प्रांत कांगडा, हिमाचल के परीक्षा केंद्र पर अभ्यर्थियों को मोबाइल फोन एवं टैब के माध्यम से प्रश्न पत्रों के उत्तर उपलब्ध कराते हुए गिरफ्तार कर लिया। गिरफ्तार अभियुक्तों में से दो एम्स ऋषिकेश के चिकित्सक

नकल

▶▶ ऑल इंडिया स्तर पर हो रही थी एमडी की परीक्षा, परीक्षा केंद्र पर मोबाइल से करा रहे थे नकल

हैं, जो परीक्षार्थियों को प्रश्न पत्रों के सॉल्वड उत्तर बता रहे थे। पुलिस अधीक्षक ने सोमवार इसके नेटवर्क का खुलासा करते हुए मीडिया को जानकारी दी।

टेलीग्राम के जरिए बताते थे प्रश्नों का उत्तर- पूछताछ में मुख्य अभियुक्त अजीत ने बताया कि प्रातः नौ से 12 बजे तक आयोजित एम्स की एमडी परीक्षा में हिमाचल इंस्टीट्यूट ऑफ इंजीनियरिंग एंड टेक्नोलॉजी विध्यानगर नियर गर्वनमेंट डिग्री कॉलेज शाहपुर जिला कांगडा, हिमाचल प्रदेश में स्थित परीक्षा केंद्र पर परीक्षा दे रहे तीन अभ्यर्थियों को वे सब नकल करा रहे थे। परीक्षा केंद्र में बैठे परीक्षार्थी उन्हें अपने मोबाइल से प्रश्न पत्रों की फोटो खींचकर टेलीग्राम के माध्यम से उपलब्ध करा रहे थे, जिसका उत्तर टेलीग्राम पर बनाए गए ग्रुप के माध्यम से परीक्षार्थियों बताया जा रहा था। प्रश्न पत्रों के उत्तर सॉल्वड कराने के लिए एम्स अस्पताल के डॉक्टर वैभव जेआर व एक अन्य डॉक्टर अमन को हायर किया गया था।

पूरे देश में मोदी की लहरः धामी

दावा

▶▶ मुख्यमंत्री धामी ने बताया कि पूरे देश में इस समय प्रधानमंत्री मोदी और भारतीय जनता पार्टी की लहर चल रही है

टीम एक्शन इंडिया

देहरादून। उत्तराखंड के मुख्यमंत्री पुष्कर सिंह धामी देश के स्टार प्रचारकों में शामिल हैं। इसके कारण वे लोकसभा चुनाव में प्रचार-प्रसार के लिए ताबड़तोड़ दौरे कर रहे हैं। केवल दिल्ली में ही मुख्यमंत्री की दो जनसभा हुईं। जनसभा के बाद मुख्यमंत्री देहरादून पहुंचे जहां उन्होंने मीडिया से बातचीत की। मुख्यमंत्री धामी ने बताया कि पूरे देश में इस समय प्रधानमंत्री मोदी और भारतीय जनता पार्टी की लहर चल रही है। ऐसे में

लोगों में काफी उत्साह और जोश देखने को मिल रहा है। उन्होंने कहा कि आज हर कोई लोकतंत्र के इस महायज्ञ में मोदी को फिर से प्रधानमंत्री बनाने के लिए अपनी आहुति देने के लिए तैयार है। मुख्यमंत्री ने अपने दिल्ली के चुनावी कार्यक्रमों को पूरा करने के बाद सोमवार को उत्तराखंड पहुंचने पर सचिवालय में चारधाम यात्रा पेयजल और विद्युत आपूर्ति को लेकर शासन के अधिकारियों के साथ अहम बैठक की। इसमें व्यवस्था को दुरुस्त बनाए रखने और धामों में बिजली पानी आपूर्ति सुव्यवस्थित करने के लिए दिशा निर्देश दिए। मुख्यमंत्री ने कहा कि आज चारों धामों में पूरे देश से अत्यधिक मात्रा में लोग पहुंच रहे हैं, जो धामों की क्षमता से ज्यादा है। उन्होंने कहा कि यात्रा मार्गों पर होल्ड किए जाने वाले यात्रियों को भी बेहतर सुविधा देने का काम किया जा रहा है।

राजाजी टाइगर रिजर्व के प्रतिबंधित क्षेत्र में युवकों का हुड़दंग, वन कर्मी से की अभद्रता

टीम एक्शन इंडिया

हरिद्वार। पर्यटन सीजन में प्रदेश में आ रहे सैलानियों के साथ कुछ ऐसे भी लोग यहां पहुंच रहें है, जिन्हें नियम कानून का कोई डर नही है। ऐसे कुछ युवकों का एक समूह शराब नशे में राजाजी टाइगर रिजर्व की सौंग नदी में पिकनिक मनाते मिला। जब वन कर्मियों उन्हें ऐसा करने से मना किया तो उन युवकों ने वन कर्मियों से अभद्रता की। घटना रविवार की है, लेकिन टाइगर रिजर्व के अधिकारी आज ने इस बारे में मीडिया को जानकारी दी। सोमवार को दोपहर में वनकर्मियों की एक टीम सौंग नदी से सटे वन क्षेत्र की नियमित गश्त पर थी। इसी दौरान वनकर्मियों की टीम में शामिल वन आरक्षी प्रदीप को नदी किनारे कुछ

लोग बैठे दिखाई दिए। प्रतिबंधित क्षेत्र में बैठे ये लोग शराब का सेवन कर रहे थे। इस पर वन आरक्षी प्रदीप ने उन्हें प्रतिबंधित क्षेत्र से बाहर जाने को कहा, तो ये लोग उग्र हो गए और हुड़दंग मचाने लगे। शराब के नशे में धुत इन युवकों ने प्रदीप के साथ अभद्रता भी की। इस पर अन्य वन कर्मियों ने रायवाला पुलिस को सूचना दी। इसके बाद मौके पर पहुंची रायवाला पुलिस ने चारों युवकों को अपनी हिरासत में ले लिया। वन आरक्षी प्रदीप की तहरीर पर इन लोगों के खिलाफ धारा 353/506 के तहत कार्रवाई की गई है। मोतीचूर रेंज के वन क्षेत्राधिकारी महेश सेमल ने सोमवार को बताया कि सौंग नदी का क्षेत्र राजाजी टाइगर रिजर्व का प्रतिबंधित क्षेत्र है। यहां पर हुड़दंगियों, शराबियों के प्रवेश की आशंका बनी रहती है। इसको लेकर इस क्षेत्र के लिए विशेष टीम का गठन किया गया है। गश्त के दौरान इस टीम ने चार युवकों को

शपथ

▶▶ ऐसे कुछ युवकों का एक समूह शराब नशे में राजाजी टाइगर रिजर्व की सौंग नदी में पिकनिक मनाते मिला

हुडदंग करते हुए पकड़ा था। इन लोगों ने एक वनकर्मी के रोकने पर उसके साथ अभद्रता भी की थी। रायवाला थाना पुलिस ने इन सभी पर वन कानून के तहत कार्रवाई की है। आगे भी कोई व्यक्ति प्रतिबंधित क्षेत्र में वन कानूनों का उल्लंघन करते हुए पाया जाता है तो उसके खिलाफ वन कानूनों के तहत कठोर कार्रवाई की जाएगी।

संक्षिप्त खबरें

शिक्षा के माध्यम से ही उन्नति संभव :डॉ. विजयपाल

हरिद्वार। भारतीय शिक्षा समिति उत्तराखंड के प्रदेश निरीक्षक डॉ. विजयपाल सिंह ने कहा कि शिक्षा से मनुष्य की बुद्धि का विकास होता है, साथ ही साथ उसमें अच्छे संस्कार भी उत्पन्न होते हैं। उसे सही परख होने के साथ-साथ उसके अनुरूप अच्छी दिशा प्राप्त होती है। वे सरस्वती विद्या मंदिर इंटर कॉलेज मायापुर में मेधावी छात्र-छात्राओं के सम्मान-समारोह में बोल रहे थे। उन्होंने कहा कि शिक्षा के माध्यम से मनुष्य उन्नति और प्रगति के पथ पर अग्रसर होता है। बिना शिक्षा के मनुष्य का जीवन उन्नति विहीन होता है। उसे यथासमय उसकी इच्छा के अनुरूप जीवन में उन्नति नहीं मिल पाती। उन्होंने कहा कि आज का दौर शिक्षा क्षेत्र में आई एक अद्भुत क्रांति का दौर है। इस दौर में मनुष्य का शिक्षित होना अति आवश्यक है। जो मन लगाकर शिक्षा ग्रहण करता है उसे जीवन में कभी कठिनाई नहीं होती, वह प्राप्त की गई शिक्षा के माध्यम से सदैव बुलंदियों की शिखर पर होता है। इस अवसर पर मेधावी छात्र-छात्राओं को कमला नेहरू पुरस्कार से सम्मानित किया गया। इस समारोह में विद्यालय के प्रबंधक जगपाल, सेवानिवृत्त डिप्टी एसपी श्रीमती सुनीता वर्मा, उप प्राचार्य अजय, मनीष धीमान सहित गण्यमान्य लोग और बड़ी संख्या में छात्र-छात्राएं उपस्थित थे।

यात्रा पंजीकरण केंद्र न खुलने पर श्रद्धालुओं ने किया हंगामा

हरिद्वार। ऋषिकुल स्थित पर्यटन विभाग के यात्रा पंजीकरण केंद्र में आज भी पंजीकरण नहीं मिलने से श्रद्धालुओं ने भारी हंगामा किया। श्रद्धालुओं ने इस दौरान वहां पहुंचे एसडीएम अजयवीर सिंह के सामने अपना गुस्सा जाहिर करते हुए प्रशासन और सरकार के खिलाफ नारेबाजी की। दरअसल 15 मई से बंद आफलाइन रजिस्ट्रेशन के लिए आज पंजीकरण केंद्र खोला जाना था। इसके लिए रात से ही श्रद्धालु पंजीकरण केंद्र पहुंच गए थे, लेकिन ऊपर से मिले निदेर्शों के बाद पंजीकरण केंद्र नहीं खोले गए। जिससे श्रद्धालु बिफर गए और उन्होंने खूब हंगामा किया। मौके पर पहुंचे एसडीएम, जिला पर्यटन अधिकारी व अन्य अधिकारियों का भीड़ ने घेराव करते हुए जमकर नारेबाजी की। एसडीएम ने बताया कि धामों में क्षमता से अधिक श्रद्धालुओं के पहुंचने के कारण ऊपरी निदेर्शों पर श्रद्धालुओं के हित में ही पंजीकरण बंद किये गये हैं। आगे जैसे भी निर्देश होंगे उसके अनुसार ही पंजीकरण केंद्रों की व्यवस्था रखी जाएगी। गौरतलब है कि 15 मई को ऑफलाइन रजिस्ट्रेशन बंद करने के बाद 16 को पुनः खोल दिया गया था। उसके बाद 18 व 19 को रजिस्ट्रेशन काउंटर बंद रखने के निर्देश दिए गए, किन्तु आज भी रजिस्ट्रेशन काउंटर न खुलने से लोगों का गुस्सा भड़क गया और उन्होंने हंगामा किया।

एससी-एसटी श्रमिक संघ के अध्यक्ष बने रामपाल सिंह, भगवान दास बने मंत्री

हल्द्वानी। हल्द्वानी स्टेशन परिसर में हुए चुनाव में एससी एसटी श्रमिक संघ के अध्यक्ष रामपाल सिंह और भगवानदास क्षेत्रीय मंत्री चुने गए। इस चुनाव में किशन चंद्र संरक्षक, देवलाल, यशपाल उपाध्यक्ष, हरीश कुमार संयुक्त मंत्री, सुनील कुमार संगठन मंत्री, प्रताप सिंह संप्रेक्षक, मोहन चंद्र कोषाध्यक्ष, ललित कुमार प्रचार मंत्री, रामचंद्र सिंह संयोजक, विनोद कुमार, ईश्वर कुमार, चंद्र प्रसाद, संतोष कुमार, मदन लाल, मनोहर लाल, छत्रपाल, चंद्रप्रकाश कार्यकारिणी सदस्य चुने गए। चुनाव अधिकारी बीसी आर्य, प्रताप सिंह की मौजूदगी में कार्मिकों ने निगम की नई बसों की खरीद किए जाने, बसों के रखरखाव के लिए कार्यशालाओं में स्पेयर पार्ट्स की कमी को दूर करने के साथ ही कर्मचारियों की लंबित समस्याओं के निराकरण की मांग उठाई। इस मौके प्रदेश अध्यक्ष श्रीनिवास, पूर्व प्रदेश महामंत्री हरीश चंद्र आर्य, हरीश कुमार, किशन राम, पूरन राम, गणेश सिंह, विनोद कुमार मौजूद रहे।

कर्मचारियों को मिलेगा पदोन्नति में शिथलीकरण का लाभ

देहरादून। कर्मचारी संगठन राज्य कर्मचारी संयुक्त परिषद के प्रदेश अध्यक्ष अरुण पांडे और प्रवक्ता आरपी जोशी ने सोमवार को बताया कि राज्य कर्मचारी संयुक्त परिषद के पदाधिकारियों की ओर से अपर मुख्य सचिव (कार्मिक), उत्तराखंड शासन को तीन मई को पत्र भेजा गया था, जिसमें मांग की गई थी कि राज्य कार्मिकों को चयन वर्ष 2023-24 की समाप्ति से पूर्व पदोन्नति में शिथिलीकरण का लाभ दिलाया जाए। परिषद की उक्त मांग पर कार्यवाही करते हुए 20 मई को अपर मुख्य सचिव (कार्मिक) आनन्द वर्धन ने प्रदेश के समस्त विभागों के संबंधित अधिकरियों को पत्र जारी करते हुए निर्देशित किया है कि उत्तराखण्ड अर्हकारी सेवक पदोन्नति के लिए अर्हकारी सेवा में शिथिलीकरण (संशोधन) कार्यवाही अब तक शेष है उसे अविलम्ब पूरा किया जाए।

अन्तर्राज्यीय वाहन चोर गिरोह के एक आरोपित को किया गिरफ्तार

टीम एक्शन इंडिया

हरिद्वार। ज्वालापुर कोतवाली पुलिस ने अन्तर्राज्यीय वाहन चोर गिरोह के एक आरोपित को गिरफ्तार किया है। पुलिस ने आरोपित के कब्जे से एक चोरी की बाइक व स्कूटी बरामद की है। 19 मई को कुंज गोस्वामी निवासी श्रवण नाथ नगर कोतवाली ज्वालापुर हरिद्वार और हिमांशु पुत्र पवन कुमार निवासी सीतापुर कोतवाली ज्वालापुर हरिद्वार ने तहरीर देकर अज्ञात चोरों के खिलाफ बाइक सख्या यूके 08 पी 4087 व स्कूटी संख्या यूके 08 पी 4087 चोरी कर ले जाने के संबंध में मुकदमा दर्ज कराया था। पुलिस ने चेकिंग के दौरान सोमवार को एक आरोपित नरेंद्र शर्मा पुत्र साधुराम शर्मा निवासी ग्राम उगालन थाना बास, जिला हिसार, हरियाणा हाल निवासी

काबू

▶▶ नज्वालापुर कोतवाली पुलिस ने अन्तर्राज्यीय वाहन चोर गिरोह के एक आरोपित को गिरफ्तार किया

शास्त्री नगर कोतवाली ज्वालापुर जनपद हरिद्वार को चोरी की बाइक यूके 08 पी 4087 के साथ नहर पटरी निकट रेगुलेटर पुल के पास से गिरफ्तार किया। पुलिस पूछताछ में आरोपित की निशानदेही पर रानीपुर झाल के पास सिंचाई विभाग के खण्डर के समीप झाड़ियों से एक अन्य स्कूटी यूके 08 पी 4087 भी बरामद की गई। पुलिस ने आरोपित के खिलाफ मुकदमा दर्ज कर उसका चालान कर दिया है।

लो वोल्टेज से परेशान लोगों ने किया प्रदर्शन

हल्द्वानी। वार्ड क्षेत्र नं. 37 और 36 में विद्युत विभाग हल्द्वानी की ओर से की जा रही बिजली की अघोषित कटौती और लो वोल्टेज की समस्या को लेकर भाजपा नेता हृदयेश कुमार समेत अन्य लोगों ने अधिशासी अभियंता विद्युत विभाग हल्द्वानी कार्यालय में घेराव और प्रदर्शन कर विरोध दर्ज किया। नेता हृदयेश कुमार ने अपने समस्त साथियों और क्षेत्रवासियों को लेकर अधिशासी अभियंता विद्युत विभाग हल्द्वानी को शिकायती पत्र प्रेषित किया। उन्होंने लो वोल्टेज की समस्या और विद्युत कटौती को लेकर समस्या का समाधान नहीं होने पर विद्युत विभाग को आंदोलन करने की चेतावनी दी।

जल जीवन मिशन का कार्य पूरा न होने पर ग्रामीणों में आक्रोश

टीम एक्शन इंडिया

गोपेश्वरः चमोली जिले के पोखरी विकास खंड के ग्राम पंचायत काण्डा, क्वीठी, तोली में जल जीवन मिशन के तहत कार्य पूरा न होने से ग्रामीणों को भारी दिक्कतों का सामना करना पड़ रहा है। इसको लेकर तीनों ग्राम पंचायत के ग्राम प्रधानों ने सोमवार को उपजिलाधिकारी को ज्ञापन देते हुए इसकी जांच की मांग करते हुए संबंधित विभाग को कार्य पूरा करने के निर्देश देने की गुहार लगायी है।

ग्राम प्रधान काण्डा संगीता देवी, कवीठी संगीता देवी, तोली साक्षी देवी ने कहा जल जीवन मिशन के तहत

दो सालों से पेयजल लाइन का कार्य ठप्प पड़ा हुआ है। जिससे ग्रामीणों को पानी की समस्या बनी हुई है। उन्होंने कहा इसे पहले भी कई बार शासन प्रशासन को लिखित रूप से दिया गया, लेकिन अभी तक कोई कार्रवाई नही की गई। जिसके कारण तीन ग्राम पंचायत के लोग पेयजल को लेकर भारी परेशानियों का सामना करना पड़ रहा है। उन्होंने उप जिलाधिकारी को ज्ञापन के माध्यम से कहा है कि यदि जल्द जल जीवन मिशन के तहत पेयजल की समस्याओं का समाधान नही हुआ।

शोध में संस्कृति मूलक पद्धतियां अधिक प्रासंगिक

कार्यशाला

▶▶ सोमवार को 'शोध तकनीक में उभरती हुई प्रवृत्तियां' विषयक कार्यशाला का आयोजन किया गया

टीम एक्शन इंडिया

देहरादून। डीएवी पीजी कॉलेज के अंग्रेजी विभाग की ओर से सोमवार को 'शोध तकनीक में उभरती हुई प्रवृत्तियां' विषयक कार्यशाला का आयोजन किया गया। मुख्य वक्ता गुरुकुल कांगड़ी विश्वविद्यालय के विभागाध्यक्ष प्रो. हेमलता कृष्णमूर्ति ने शोध तकनीक पर प्रकाश डाला। उन्होंने शोध के विभिन्न प्रकारों,

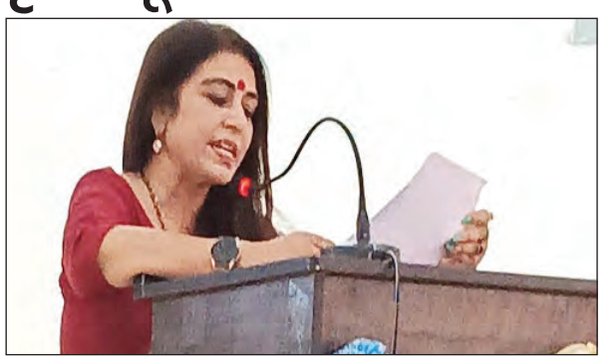

स्वरूपों और पद्धतियों का वर्णन किया। शोध प्रबंध के विभिन्न रूपों को उदाहरण के माध्यम से स्पष्ट किया। अंग्रेजी साहित्य में विश्लेषणात्मक तथा वर्णनात्मक पद्धतियों का सांगोपांग चित्रण प्रस्तुत किया। साथ ही स्पष्ट किया कि साहित्य संस्कृति को प्रवाहित करने में सहायक होता है, इसलिए शोध में संस्कृति मूलक पद्धतियां अधिक प्रासंगिक हो गई है। अंग्रेजी दून विश्वविद्यालय के विभागाध्यक्ष प्रो. चेतन पोखरियाल ने शोध के प्रयोग पक्ष को व्यक्त किया। उन्होंने बताया कि आज के समय में स्त्रीवाद, दलित चेतना, अनुवाद कला तथा भारतीय साहित्य का अध्ययन करने के लिए नई शोध तकनीक का प्रयोग शोधार्थी कर रहे हैं। इससे न केवल वर्तमान ज्ञान में अभिवृद्धि हो रही है बल्कि साहित्य का अध्ययन एवं उसकी समालोचना के लिए नए आलोचनात्मक तकनीक का प्रयोग किया जा रहा है। उन्होंने नवीन शोध विषयों से भी छात्रों को परिचित कराया, जिनका चयन वे अपने शोध प्रबंध के लिए कर सकते हैं। कार्यक्रम में श्री गुरु राम राय महाविद्यालय की अंग्रेजी प्राध्यापिका डॉ. ज्योति पांडेय एवं डॉ. अनुपम सैनी, डीबीएस महाविद्यालय के अंग्रेजी प्राध्यापक डॉ. विद्युत बोस तथा भारतीय सैन्य संस्थान के अंग्रेजी प्राध्यापक डॉ. कप्तान सिंह आदि थे।

युवक की हत्या का आरोपित गिरफ्तार, महज 130 रुपये के लिए की थी युवक की हत्या

टीम एक्शन इंडिया

हरिद्वार। सोलह दिन पूर्व सोनाली पुल के नीचे एक युवक का लहूलुहान हालत में शव मिला था। इस मामले में पुलिस ने इस हत्या के आरोपित को गिरफ्तार कर लिया है। कोतवाली रुड़की में हत्याकांड का खुलासा करते हुए एसएसपी प्रमेन्द्र डोबाल ने बताया कि मृतक की शिनाख्त नितिन उर्फ गुड्डू पुत्र नरेश कुमार निवासी 77 पश्चिमी अम्बर तालाब रुड़की के रूप में हुई थी। मृतक की किसी अज्ञात शख्स ने धारदार हथियार से हत्या की थी। प्रकरण के संबंध में मृतक के भाई गौरव पुत्र नरेंद्र निवासी 79 पश्चिम अंबर तालाब, गंगनगर की तहरीर पर कोतवाली रुड़की में मुकदमा दर्ज किया गया था। एसएसपी ने बताया कि हत्याकांड के खुलासे के लिए पांच पुलिस टीमों का गठन कर शीघ्रता से घटना में संलिप्त हत्यारे की धर पकड़ के उन्होंने निर्देश दिए थे। सीओ रुड़की

नरेंद्र पंत ने हत्या के आरोपित की शिनाख्त इस्लामनगर रुड़की निवासी साजिद के रूप में की है। वह पहले भी किसी मामले में जेल जा चुका है। साजिद पुलिस से बचने के लिए लगातार ठिकाने बदल रहा था। आरोपित मोबाइल फोन के इस्तेमाल से भी परहेज करता रहा है। पुलिस ने मुखबिर की सूचना पर कलियर दरगाह क्षेत्र से हत्यारोपित को दबोचने में सफलता हासिल की है। अभियुक्त की निशानदेही पर हत्या में प्रयुक्त चाकू को घटनास्थल के पास रेत के अंदर से बरामद किया। एसएसपी ने बताया कि पूछताछ में पता चला है कि हत्यारोपित और मृतक नशे का आदी है। एक सप्ताह पूर्व मृतक नितिन उर्फ गुड्डू ने हत्यारोपित साजिद से मारपीट कर 130 रुपये छीन लिये थे। पैसे छीन लिए जाने और मारपीट से गुस्साये साजिद ने बदला लेने के लिए मृतक गुड्डू की तलाश शुरू कर दी।

खुलासा

▶▶ मृतक की शिनाख्त नितिन उर्फ गुड्डू पुत्र नरेश कुमार निवासी 77 पश्चिमी अम्बर तालाब रुड़की के रूप में हुई थी

चार मई को हत्यारोपित साजिद पुत्र अब्दुल गफ्फार निवासी इस्लामनगर रुड़की भांग की पत्तियां मलते सोलानी पुल के नीचे पहुंचा तो उसे वहीं भांग पीते हुए गुड्डू मिल गया। पैसे को लेकर दोनों में मारपीट होने लगी तो पहले से ही गुस्से से भरे हुए आरोपित साजिद ने भांग के पौधे को काटने के लिए रखे गए चाकू से नितिन पर एक के बाद एक कई वार कर दिए और उसे मरा हुआ समझ कर मौके से भाग गया।

Change of Name

I Basanti Devi Vaila W/o Jagdish Chandra Waila R/o Udaypuri Chopra, Road No-01, Shanti Kunj, Post- Peerumadara, Ramanagar Range, Nainital, Uttarakhand-244715, have changed my name to Bimla Devi Waila

पहली बार एक दिन में पहुंचे 28 हजार श्रद्धालु, एक लाख पार हुई दर्शनार्थियों की संख्या

जगन्नाथ भगवान की पूजा-अर्चना कर आश्रम के परमाध्यक्ष परमानंद दास, कैबिनेट मंत्री प्रेमचंद ने यात्रा को किया रवाना

कपाट

▶▶ बदरीनाथ धाम में 28 हजार से अधिक श्रद्धालु दर्शन के लिए पहुंचे। यह नया रिकॉर्ड है

टीम एक्शन इंडिया

चमोली: बदरीनाथ धाम की यात्रा ने अब रफ्तार पकड़ ली है। बदरीनाथ धाम में 28 हजार से अधिक श्रद्धालु दर्शन के लिए पहुंचे। यह नया रिकॉर्ड है। यात्रा के इतिहास में यह पहली बार है जब धाम में एक दिन में इतने अधिक श्रद्धालु पहुंचे हैं। वहीं बदरीनाथ में पहुंचने वाले श्रद्धालुओं की संख्या एक लाख के पार हो गई है। बदरीनाथ धाम की यात्रा 12 मई से शुरू हुई थी। शुरू के चार दिन यात्रा की रफ्तार धीमी रही, लेकिन अब यात्रा नए रिकॉर्ड बना रही है। शनिवार और रविवार को धाम में श्रद्धालुओं की भारी भीड़ उमड़ी। आलम यह रहा कि दर्शन के लिए श्रद्धालुओं की करीब ढाई किमी लंबी लाइन लगी हुई थी। बदरीनाथ मंदिर से इंद्रधारा तक (माणा की ओर) श्रद्धालुओं की लाइन लगी रही। सुबह लगी लाइन देर शाम तक खत्म नहीं हो पाई थी। धाम में रविवार को 28,055 श्रद्धालु दर्शनों को पहुंचे। वहीं अब तक धाम में पहुंचने वाले श्रद्धालुओं की संख्या 1,20,757 हो गई है। बदरीनाथ केदारनाथ मंदिर समिति के मीडिया प्रभारी डॉ. हरीश गौड़ ने बताया कि रविवार को बदरीनाथ धाम में 28 हजार श्रद्धालु पहुंचे। धाम में एक दिन में आने वाले श्रद्धालुओं की यह अभी तक की सबसे अधिक संख्या है। धाम में अब तक एक लाख 20 हजार तक श्रद्धालु पहुंच चुके हैं।

शुभ लग्न में खुले द्वितीय केदार भगवान मद्महेश्वर मंदिर के कपाट

ऊखीमठ (रुद्रप्रयाग) : पंच केदार में द्वितीय भगवान मद्महेश्वर मंदिर के कपाट आज शुभ लग्न में साढ़े 11 बजे भक्तों के दर्शनार्थ खोल दिए गए हैं। इस अवसर पर 350 से अधिक श्रद्धालु मंदिर में मौजूद रहे। बाबा मद्महेश्वर की चल उत्सव विग्रह डोली को दस बजे मंदिर में लाया गया। इसके बाद मंदिर के कपाट खोलने की प्रक्रिया शुरू हुई। पुजारी टी गंगाधर लिंग ने पूजा-अर्चना के बाद बदरीनाथ- केदारनाथ मंदिर समिति के अधिकारियों, हकहकूक धारियों की उपस्थिति में विधि-विधान से मंदिर के कपाट खोले। इसके बाद भगवान मदमहेश्वर के स्वयंभू शिवलिंग को समाधि रूप से अलग कर निर्वाण रूप व उसके बाद श्रृंगार रूप दिया गया।

ऑफलाइन पंजीकरण बंद करने पर बवाल, भीड़ ने बैरिकेडिंग पार कर गिराए काउंटर

तीर्थयात्री

▶▶ यमुनोत्री धाम में रोजाना औसतन 70 हजार से ज्यादा तीर्थयात्री दर्शन कर रहे हैं

टीम एक्शन इंडिया

हरिद्वार : हरिद्वार में चारधाम यात्रियों के ऑफलाइन पंजीकरण को लेकर आज हंगमा हो गया। तीन दिन से यहां पंजीकरण बंद थे। आज से दोबारा यात्रियों के पंजीकरण शुरू होने थे। काउंटर खुलते ही हजारों यात्रियों की भीड़ यहां उमड़ पड़ी, लेकिन शासन की ओर से आदेश मिलने के बाद प्रशासन की ओर से घोषणा की गई कि चारों धामों में ज्यादा भीड़ होने के कारण आज यहां पंजीकरण नहीं हो पाएंगे। इसके बाद यत्रियों का सब्र जवाब दे गया और आक्रोशित भीड़ ने हंगामा करते हुए नारेबाजी शुरू कर दी। हालात ये पहुंच गए कि महिलाओं ने बैरिकेडिंग लांघकर काउंटरों को गिरा दिया। फिलहाल जिलाधिकारी धीराज सिंह गर्ब्याल ने कहा कि मुख्यमंत्री के निर्देश पर ग्रुप में पंजीकरण की व्यवस्था 19 मई को की गई थी।

इसके तहत 1700 से अधिक होटल धर्मशाला में रुके यात्रियों का पंजीकरण कर दिया गया था, इसके बावजूद हर दिन भीड़ उमड़ती ही जा रही है। बता दें कि आठ मई से चारधाम यात्रियों के लिए ऑफलाइन पंजीकरण शुरू किए गए थे, लेकिन पर्यटन कार्यालय परिसर में बनाए गए छह काउंटर यात्रियों की उमड़ी भारी भीड़ के आगे कम पड़ गए थे। जबकि, यात्रियों का चारधाम यात्रा के लिए पंजीकरण कराने के लिए धर्मनगरी में लगातार आने का सिलसिला चल रहा है। इससे शहर में यात्री होटल-धर्मशालाओं में ठहर हुए हैं, हालांकि, कुछ यात्री पंजीकरण नहीं होने से वापस लौट रहे हैं। ठहरे हुए यात्रियों की ओर से लगातार पंजीकरण कर चारधाम यात्रा पर भेजे जाने की मांग की जा रही थी। बता दें कि चारधाम यात्रा शुरू होने के 10 दिनों के भीतर चारधामों में छह लाख से अधिक तीर्थयात्री दर्शन कर चुके हैं। इसमें सबसे ज्यादा केदारनाथ धाम में 2.50 लाख से अधिक यात्रियों ने दर्शन किए। बदरीनाथ, केदारनाथ, गंगोत्री व यमुनोत्री धाम में रोजाना औसतन 70 हजार से ज्यादा तीर्थयात्री दर्शन कर रहे हैं। वहीं, चारधाम यात्रा के लिए पंजीकरण का आंकड़ा तीस लाख से भी ज्यादा पहुंच गया है।

प्रचंड गर्मी ने छुड़ाए पसीने, 40 के पार पहुंचा दून का पारा

तपिश

▶▶ दून में तो पारा 40 डिग्री के पार पहुंच गया। उधर मौसम वैज्ञानिकों की मानें तो आज भी गर्म हवाएं झुलसा सकती हैं।

टीम एक्शन इंडिया

देहरादून : उत्तराखंड के मैदानी इलाकों में बीते कुछ दिनों से हो रही प्रचंड गर्मी ने लोगों को खूब परेशान कर रखा है। गर्म हवाएं झुलसाने लगी हैं। दून में तो पारा 40 डिग्री के पार पहुंच गया। उधर मौसम वैज्ञानिकों की मानें तो आज भी गर्म हवाएं झुलसा सकती हैं। मौसम विज्ञान केंद्र की ओर से प्रदेश के पर्वतीय जिलों के कुछ इलाकों में हल्की बारिश होने के साथ मैदानी इलाकों में गर्म हवाएं चलने का येलो अलर्ट जारी किया गया है। केंद्र की ओर से पूवार्नुमान के अनुसार उत्तरकाशी, टिहरी, रुद्रप्रयाग, चमोली, बागेश्वर, अल्मोड़ा और पिथौरागढ़ जिले के कुछ इलाकों में बिजली चमकने के साथ तेज हवाएं चलने के आसार हैं, जबकि देहरादून समेत टिहरी, हरिद्वार, पौड़ी, रुद्रप्रयाग, अल्मोड़ा, नैनीताल, चंपावत और ऊधमसिंह नगर जिले के कुछ इलाकों में गर्म हवाएं चलेंगी। शनिवार को दून का अधिकतम तापमान सामान्य से पांच डिग्री अधिक 40.5 डिग्री दर्ज किया गया। इससे पहले बीते शुक्रवार को रिकॉर्डतोड़ अधिकतम तापमान छह डिग्री बढ़ोतरी के साथ 41 डिग्री रहा था।

पेड़ से लटका मिला युवक का शव

हरिद्वार। रानीपुर कोतवाली क्षेत्र में पेड़ से लटका हुआ एक युवक का शव मिलने से सनसनी फैल गई। सूचना पर पहुंची पुलिस ने शव को पेड़ से नीचे उतारा। पुलिस ने शव का पंचनामा भरकर पोस्टमार्टम के लिए भेज दिया है। सोमवार को रानीपुर कोतवाली पुलिस को बीएचईएल फाउंड्री गेट के पास जंगल में आम के पेड़ से एक युवक का शव लटके होने की सूचना मिली।

मौके पर पहुंची पुलिस ने नायलॉन की रस्सी के फंदे से झूल रहे शव को पेड़ से नीचे उतारा। शव के दाहिने हाथ की कलाई पर कलावा और अंग्रेजी व हिंदी में सौरभ लिखा हुआ था। बाएं हाथ की हथेली के पीछे ओम गुदा हुआ था। मृतक की उम्र करीब 28-30 वर्ष और कद की ऊंचाई 5 फुट 7 इंच के करीब बताया गया है। शव की शिनाख्त नहीं हो पाई है। पुलिस ने शव का पंचनामा भरकर मोर्चरी में भिजवाया दिया है।

सुगम, सुरक्षित और निर्बाध चारधाम यात्रा के लिए उत्तराखंड सरकार प्रतिबद्ध

टीम एक्शन इंडिया

रुद्रप्रयाग/देहरादून। तीन दिवसीय जनपद भ्रमण पर रुद्रप्रयाग पहुंचे स्वास्थ्य सचिव व चारधाम यात्रा के प्रभारी सचिव डॉ. आर. राजेश कुमार ने सोमवार को केदारनाथ धाम में जिला प्रशासन और विभिन्न विभागों की ओर से की गई तैयारियों, सुविधाओं का निरीक्षण किया। उन्होंने कहा कि सुगम, सुरक्षित और निर्बाध यात्रा के लिए राज्य सरकार पूरी तरह से प्रतिबद्ध है। स्लाइडिंग जोन सिरोबगड़ के निरीक्षण के दौरान उन्होंने अधिशासी अभियंता राष्ट्रीय राजमार्ग एवं जिला प्रशासन के अधिकारियों से कहा कि सिरोबगड़ से ही जनपद की सीमा प्रारंभ हो जाती है। ये क्षेत्र अति-संवेदनशील है। ऐसे में हल्की वर्षा में भी मलबा आने से मार्ग बाधित हो जाता है। इसके लिए उन्होंने समुचित व्यवस्थाएं करने के निर्देश दिए। उन्होंने कहा कि स्लाइडिंग जोन पर 247 जीसीबी मशीन उपलब्ध रहे। जीसीबी ऑपरेटर का नंबर भी सभी प्रशासनिक अधिकारियों को उपलब्ध कराया जाए ताकि यातायात मार्ग अवरुद्ध होने पर तत्काल यातायात सुचारु किया जा सके। डॉ. राजेश कुमार ने जिला चिकित्सालय के विभिन्न वार्डों का निरीक्षण कर सुविधा व्यवस्थाओं का जायजा लिया। मुख्य चिकित्साधिकारी एवं मुख्य चिकित्सा अधीक्षक को निर्देश दिए कि केदारनाथ धाम में आने वाले श्रद्धालुओं का यदि स्वास्थ्य खराब हो जाता है तो उनका प्राथमिकता पर उपचार किया जाए। उन्होंने बताया कि उपचार के लिए चारों धामों में 180 चिकित्सक तैनात हैं।

संक्षिप्त खबरें

विधानसभा अध्यक्ष ने उत्तरांचल दैवी आपदा पीड़ित सहायता समिति को दी दो लाख रुपये की आर्थिक मदद

देहरादून। विधानसभा अध्यक्ष ऋतु खंडूड़ी भूषण ने उत्तरांचल दैवी आपदा पीड़ित सहायता समिति को रुपये दो लाख रुपये का आर्थिक सहयोग प्रदान किया है। उन्होंने कहा कि उत्तरांचल दैवी आपदा पीड़ित सहायता समिति भूगोलवेत्ता डॉ. नित्यानंद की प्रेरणा से सन् 1991 से उत्तरकाशी में आये विनाशकारी भूकंप के बाद शिक्षा, स्वास्थ और स्वरोजगार के अनेक प्रकल्प उत्तराखंड के सुदूर ग्रामीण अचंलों में संचालित कर रही है। विधानसभा अध्यक्ष ने कहा कि समिति उत्तराखंड के चारों धामों में भी यात्रियों को स्वास्थ्य की सुविधा के साथ सेवा आश्रम मनेरी की ओर से आवास की सुविधा भी उपलब्ध कराती है। संस्था अपने माध्यम से बाढ़, भूस्खलन, अग्नि और अन्य दैवी आपदाओं के समय जरूरतमंदों का सहयोग करती है। उन्होंने संस्था की ओर से किये जा रहे सेवा कार्यों की सराहना और हर्ष व्यक्त करते हुए भविष्य में भी सहयोग करने का आश्वासन दिया। समिति के अध्यक्ष मदन सिंह चौहान ने संस्था की ओर से किये जा रहे कार्यों को विस्तार से अवगत कराया।

उत्तराखंड : आसमान से सूरज उगल रहा आग, झुलसा रहीं गर्म हवाएं

देहरादून। उत्तराखंड के मैदानी इलाकों में इन दिनों प्रचंड गर्मी ने लोगों को परेशान कर रखा है। गर्म हवाएं लोगों को झुलसाने लगी हैं। दून में तो पारा 40 डिग्री के पार पहुंच गया। सूरज की तपिश ऐसी है मानो जैसे खूब आग उगल रहा हो। उत्तराखंड में मौसम को लेकर मौसम विभाग ने चेतावनी जारी की है। अगले पांच से दिनों तक मैदानी इलाकों में गर्मी से राहत नहीं मिलने वाली है। जबकि उत्तराखंड के पर्वतीय क्षेत्रों में बारिश की हल्की बौछारें हो सकती हैं। इससे पहाड़ पर तापमान में गिरावट देखने को मिलेगी। मौसम विज्ञान केंद्र के निदेशक डॉ. बिक्रम सिंह ने बताया कि लू के थपेड़ों के साथ मैदानी इलाकों का तापमान 40 डिग्री सेल्सियस से अधिक रहने का अनुमान है। जबकि रात में भी मौसम में गर्मी बढ़ने का आसार हैं। पर्वतीय क्षेत्रों में मौसम खराब रहने का अनुमान है। कुछ जगह पर छिटपुट बारिश हो सकती है। इससे पर्वतीय इलाकों में तापमान नीचे आ सकता है। मौसम विज्ञान केंद्र ने प्रदेश के पर्वतीय जिलों के कुछ इलाकों में हल्की बारिश होने के साथ मैदानी इलाकों में गर्म हवाएं चलने का येलो अलर्ट जारी किया है। मौसम पूवार्नुमान के अनुसार उत्तरकाशी, टिहरी, रुद्रप्रयाग, चमोली, बागेश्वर, अल्मोड़ा और पिथौरागढ़ जिले के कुछ इलाकों में बिजली चमकने के साथ तेज हवाएं चलने के आसार हैं। जबकि देहरादून समेत टिहरी, हरिद्वार, पौड़ी, रुद्रप्रयाग, अल्मोड़ा, नैनीताल, चंपावत और ऊधमसिंह नगर जिले के कुछ इलाकों में गर्म हवाएं चलेंगी।

ट्रैक्टर से बैट्री चोरी करने के दो आरोपित गिरफ्तार

हरिद्वार। ट्रैक्टर से बैट्री चोरी करने के दो आरोपितों को पुलिस ने गिरफ्तार किया है। पुलिस ने आरोपितों के पास से चोरी की बैट्री भी बरामद कर ली है। लक्सर कोतवाली क्षेत्र के ग्राम मोहम्मदपुर बुजुर्ग निवासी पंकज कुमार पुत्र देव सिंह ने 18 मई की रात्रि घर के बाहर खड़े ट्रैक्टर से अज्ञात चोर के खिलाफ बैट्री चोरी करने के सम्बन्ध में तहरीर देकर मुकदमा दर्ज कराया था। पुलिस ने आज इस संबंध में दो आरोपितों को गिरफ्तार कर लिया। पुलिस ने आरोपितों के पास से चोरी की गई बैट्री भी बरामद कर ली।

सौर ऊर्जा के खंभे और प्लेट चोरी का प्रयास

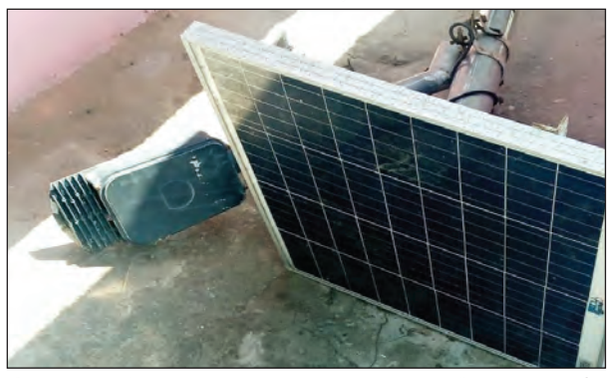

टीम एक्शन इंडिया

गोपेश्वर: चमोली जिले के देवाल मंदिर मार्ग के वन विभाग गेट के चौराहे पर लगे सौर ऊर्जा के खंभे और प्लेट को रविवार रात्रि को अज्ञात चोरों ने चोरी करने का प्रयास किया, लेकिन लोगों के हल्ला मचाने के बाद चोर सामान को आधे रास्ते में छोड़कर भाग खड़े हुए। इस संबंध में व्यापार संघ की ओर से पुलिस को एक तहरीर दी गई है। इसमें अज्ञात चोरों को पकड़ने और बाजार में पुलिस गश्त बढ़ाने की मांग की है।

सोमवार को व्यापार संघ अध्यक्ष सुरेन्द्र सिंह रावत ने बताया कि रात्रि को देवाल मंदिर को जाने वाले रास्ते के वन विभाग के गेट पर सौर ऊर्जा की लाइट लगायी गई थी।

इसे रविवार की रात्रि को अज्ञात चोर उखाड़ कर ले जा रहे थे, जिसे ब्लॉक कार्यालय में कार्यरत कर्मचारियों ने देख लिया, जिससे चोर उसे आधे रास्ते में छोड़ कर भाग गये।

शिखर फॉल के पास वाहन खाई में गिरा

अनियंत्रित

▶▶ शिखर फॉल के पास सोमवार भोर में तीन बजे एक थार वाहन अनियंत्रित होकर खाई में गिर गया

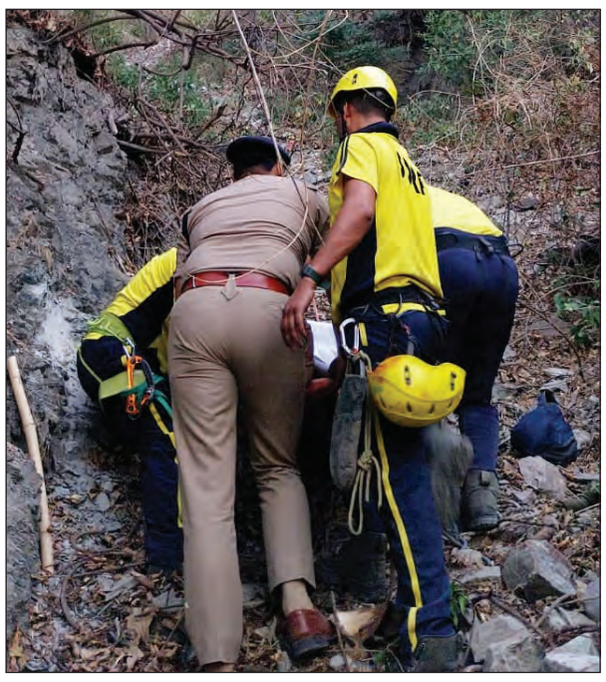

टीम एक्शन इंडिया

देहरादून: राजधानी के राजुपुर क्षेत्रान्तर्गत शिखर फॉल के पास सोमवार भोर में तीन बजे एक थार वाहन अनियंत्रित होकर खाई में गिर गया। वाहन में कुल पांच लोग (दो महिला और तीन पुरुष) सवार थे। हादसे में मर्चेंट नेवी कर्मी और कैफे संचालक सहित दो लोगों की मौत हो गई और बाकी 03 लोग घायल हो गए। घायलों को अस्पताल में भर्ती कराया गया है। पुलिस के अनुसार, प्रातः कंट्रोल रूम के माध्यम से थाना राजपुर पुलिस को राजपुर क्षेत्रान्तर्गत वाहन दुर्घटना की सूचना मिली। तत्काल थानाध्यक्ष राजपुर पुलिस बल के साथ और एसडीआरएफ की रेस्क्यू टीम पहुंची। रेस्क्यू टीम ने देखा कि थार (यूके-01डी-3333) शिखर फॉल के पास 200 मीटर खाई में गिरी हुई थी। सभी को रोप की सहायता से रेस्क्यू किया गया। एक महिला और एक पुरुष की घटनास्थल मौत हो गई। घायलों को अस्पताल में भर्ती कराया गया है।

घायल व्यक्तियों ने बताया गया कि उक्त थार गाड़ी में वे 05 लोग घूमने के लिए शिखर आये थे, जब वे शिखर फॉल से वापस अपने घर के लिए लौट रहे थे, तभी अचानक गाड़ी में ब्रेक फेल हो गए और गाड़ी नीचे खाई में गिर गई।

मृतकों में 30 वर्षीय आयुष शर्मा पुत्र दिनेश दत्त शर्मा निवासी 34/3 तेग बहादुर रोड, डालनवाला देहरादून (मर्चेंट नेवी में कार्यरत) और मसूरी रोड पर कैफे का संचालन करने वाले 29 वर्षीय अवनी कुकरेती पुत्री आशीष कुकरेती निवासी कालागढ़ थाना कैंट देहरादून शामिल हैं। जबकि घायलों के नाम 29 वर्षीय सागर नरूला पुत्र गुलशन कुमार निवासी 82 फतेह नगर दिल्ली (व्यवसाय- अपना बिजनेस (मैक्स अस्पताल में भर्ती)), 33 वर्षीय युवराज बिष्ट पुत्र के.ओ.बिष्ट निवासी कालिदास रोड देहरादून उम्र ।(व्यवसाय-

मसूरी रोड स्थित कैफे का संचालन(मैक्स अस्पताल में भर्ती) और 28 वर्षीय ईशा पुत्री राकेश चंद्र निवासी चंद्र सिंह गढ़वाली मार्ग धरमपुर देहरादून (व्यवसाय- आर्किटेक्ट का काम(कोरोनेशन अस्पताल में भर्ती) हैं।

आश्रम घाट पर पत्नी के साथ गंगा में स्नान करते समय पति डूबा, तलाश जारी

हादसा

▶▶ वामी नारायण घाट पर पत्नी के साथ स्नान करते समय पति गंगा नदी के तेज प्रवाह में बह कर डूब गया

टीम एक्शन इंडिया

ऋषिकेश: स्वामी नारायण घाट पर पत्नी के साथ स्नान करते समय पति गंगा नदी के तेज प्रवाह में बह कर डूब गया। जल पुलिस और एसडीआरएफ उसकी तलाश कर रही हैं। एसडीआरएफ के प्रभारी कविंद्र सजवाण ने बताया कि सोमवार की सुबह आठ बजे परागणेश ओनधीया (59 वर्ष) पुत्र स्वर्गीय नटवर लाल, 38 एलाइमेंट क्लोज पीनल उत्तराखंड पत्नी पिंकी और पुत्र आनंद के साथ स्वामी नारायण आश्रम में रुके थे, जो सुबह गंगा स्नान करने गए थे। वहां परागणेश गंगा नदी के तेज प्रवाह में बह कर डूब गए। इसकी सूचना पर मौके पर पहुंची जल पुलिस और एसडीआरएफ के माध्यम से तलाश करायी जा रही है।

पंचकेदारों में प्रतिष्ठित द्वितीय केदार भगोवान मद्महेश्वर के कपाट खुले

टीम एक्शन इंडिया

उखीमठ (रुद्रप्रयाग): पंचकेदारों में प्रतिष्ठित द्वितीय केदार भगवान मद्महेश्वर के कपाट आज सोमवार पूर्वाह्न 11.15 बजे विधि-विधान से खुल गये हैं। इस अवसर पर साढ़े तीन सौ से अधिक श्रद्धालु मौजूद रहे। कपाट खुलने की प्रक्रिया श्री मद्महेश्वर की देवडोली के पहुंचने के बाद आज प्रातः दस बजे पूर्वाह्न शुरू हुई। ठीक पूर्वाह्न सवा ग्यारह बजे पुजारी टी गंगाधर लिंग ने पूजा-अर्चना पश्चात बदरीनाथ-केदारनाथ मंदिर समिति अधिकारियों, हक-हकूक धारियों की उपस्थिति में विधि-विधान से मद्महेश्वर मंदिर के कपाट खोल दिये। इसके पश्चात भगवान मद्महेश्वर के स्वयंभू शिवलिंग को समाधि रूप अलग कर निर्वाण रूप और उसके पश्चात श्रृंगार रूप दिया गया तत्पश्चात श्रद्धालुओं ने दर्शन किये।

कपाट खुलने के लिए पुष्प सेवा समिति ऋषिकेश की ओर से मंदिर को भव्य रूप से फूलों से सजाया गया था। इस अवसर पर आचार्य वदपाठीं मंदिर समिति अधिकारीं-कर्मचारी एवं हकहकूकधारी मौजूद रहे। कपाट खुलने पर बदरीनाथ-केदारनाथ मंदिर समिति अध्यक्ष (बीकेटीसी) अध्यक्ष अजेंद्र अजय ने अपने संदेश में शुभकामनाएं में कहा कि बड़ी संख्या में श्रद्धालु भगवान श्री मदमहेश्वर के दर्शन के लिए पहुंचेंगे। बीकेटीसी उपाध्यक्ष किशोर पंवार और मुख्य कार्याधिकारी योगेंद्र सिंह ने मद्महेश्वर यात्रा शुरू होने पर प्रसन्नता जताई है। उन्होंने बताया कि पर्याप्त यात्रा तैयारियां की गयी है। आज प्रातः ही श्री मद्महेश्वर की उत्सव डोली गौंडार गांव से मदहेश्वर पहुंची थी। जबकि बीते कल 19 मई को द्वितीय केदार मदमहेश्वर की देवडोली अन्य देव निशानों के साथ राकेश्वरी मंदिर रांसी से गौंडार गांव रात्रि विश्राम को प्रस्थान हुई थी। कपाट खुलने के अवसर पर पुजारी टी गंगाधर लिंग,देवरा प्रभारी यदुवीर पुष्पवान, ग्राम प्रधान वीर सिंह पंवार, देवानंद गैरोला, डोली प्रभारी मनीष तिवारी, अवर सहायक दीपक पंवार सहित वन विभाग के कर्मचारी सहित रांसी पंच गौंडार के हकहकूकधारी मौजूद रहे।

धाम

▶▶ पैदल चलकर देवडोली आज प्रातः सोमवार सुबह को मदमहेश्वर धाम पहुंची

बीकेटीसी मीडिया प्रभारी डा. हरीश गौड़ ने बताया कि मंदिर समिति के सेवादार व हक-हकूकधारी देवडोली के साथ चल रहे हैं और पैदल चलकर देवडोली आज प्रातः सोमवार सुबह को मदमहेश्वर धाम पहुंची। आज 20 मई पूर्वाह्न 11.15 बजे(सवा ग्यारह बजे) श्री मद्महेश्वर के कपाट शीत काल के दर्शनार्थ खुल गये।

संपादकीय

एकजुटता से होगा आतंकवाद का खात्मा

21 मई की तारीख आतंकवाद को खत्म करने और शांति-सद्भाव को बढ़ावा देने के महत्व पर प्रकाश डालती है। देशवासी हमेशा से महसूस करते आए हैं कि कैलेंडर में टंगी 21 मई की तारीख प्रत्येक भारतीयों के लिए सदैव मनहूस ही रहेगी, क्योंकि ये वही डेट है जिसने भारत के 6वें प्रधानमंत्री राजीव गांधी की मौत मुकर्रर की थी। आज उनकी पुण्यतिथि भी है। राजीव की हत्या के बाद ही सालाना 21 मई को ह्यराष्ट्रीय आतंकवाद विरोधी दिवसह्न को मनाए जाने की आधिकारिक घोषणा हुई। राजीव गांधी की 21 मई 1991 को मद्रास के पास एक गांव श्रीपेरंबुदूर में लिबरेशन टाइगर्स ऑफ तमिल ईलम की महिला सदस्य ने मानव बम बनकर हत्या कर दी थी। तब, केंद्र में आई अगली वीपी सिंह सरकार ने इस दिन को आतंकवाद विरोधी दिवस के रूप में दर्ज करवाया। राष्ट्रीय आतंकवाद विरोधी दिवस स्मरण, चिंतन और कार्रवाई का दिन है। ये सच है, आतंकवादियों का कोई धर्म नहीं होता, वह केवल विनाश की भाषा समझते हैं। बेकसूर लोगों का सिर्फ लहू ही पीना जानते हैं। केंद्र व राज्य सरकारें डिजिटल और सोशल मीडिया प्लेटफार्मों के माध्यम से आतंकवाद से बचाव और उनके मंसूबों को परखने के लिए समय-समय पर विभिन्न तरह के संदेशों का प्रचार-प्रसार करती रहती हैं। निश्चित रूप से राष्ट्रीय आतंकवाद विरोधी दिवस हमारे लिए एक महत्वपूर्ण दिन है। क्योंकि ये देशवासियों को अपने दैनिक जीवन में सतर्कता बरतने और सावधान रहने को आग्रह करता है। साथ ही अपने मतभेदों को दूर करने और सौहार्दपूर्ण ढंग से सह-अस्तित्व के लिए प्रोत्साहित कर अमन-शांति को बढ़ावा देने का भी प्रयास करता है। इसके अलावा ये दिन हमें ये भी अहसास कराता है कि आज के वक्त में समाज को शांतिपूर्ण बनाए रखना कितना महत्वपूर्ण है। आतंकवाद विरोधी दिवस देशवासियों को आतंक के खतरनाक प्रभावों के संबंध में तसल्ली से जागरूकता पैदा करता है। भारत का गुजरा समय कुछ ऐसा था। जब देशवासी अपने भीतरी लिट्टे नामक आतंकवाद का दंश झेल रहे थे। जो चारों ओर खूनी कहर बरपा रहा था। गनीमत ये थी उसका प्रभाव दक्षिण राज्यों में ही ज्यादा रहा। कहने को, ये उग्रवादी अलगाववादी समूह श्रीलंका के उत्तरी और पूर्वी प्रांतों में तमिलों के लिए एक स्वतंत्र मातृभूमि के लिए लड़ रहा था। लेकिन उनकी हरकतें कहीं से भी मातृभूमि के लिए लड़ने वाली नहीं लगती थीं। क्योंकि ये संगठन अपने ही सैकड़ों लोगों को मौत के घाट उतार रहा था। राजीव गांधी की हत्या भी बड़ी साजिश का हिस्सा थी। तमिलनाडु के श्रीपेरंबदूर में चुनावी रैली के दौरान उन्हें निशाना बनाया गया। महिला हमलावर ने बकायदा राजीव के पास आकर उनके पैर छुए और मानवबम का बटन दबाकर विस्फोट कर उन्हें उड़ा दिया। उस दर्दनाक घटना ने समूचे हिंदुस्तान को झकझोर दिया था। पर, उसके बाद यहीं से आतंकवाद को खत्म करने के लिए केंद्र व राज्य सरकारों ने कमर कसी, कई ऑपरेशन चलाए, जिसका नतीजा ये हुआ, कुछ वर्षों के भीतर लिट्टे का नाम पूरी तरह से नेस्तनाबूद हो गया। आज का दिन जनमानस को आतंकवाद जैसे असामाजिक कृत्य के प्रति न सिर्फ जागरूक करता है, बल्कि राष्ट्रीय सद्भाव को बढ़ावा देना, आतंकवाद को कम करने और सभी जातियों, पंथों और लिंग के लोगों को एकजुट करने का संबल भी प्रदान करता है।

महाराष्ट्रः चुनाव के अंतिम चरण में भीषण राजनीतिक युद्ध

– सुशील कुट्टी

> "भाजपा को लगता है कि उद्धव बालासाहेब ठाकरे की सेना अजित पवार एनसीपी के साथ मिलकर लड़ रही शिवसेना-भाजपा गठबंधन की कैडर ताकत को हरा नहीं सकती है। महायुति का मानना है कि पांचवें चरण में जिन 14 लोकसभा सीटों पर मतदान होना है, वे चुनाव के लिए तैयार हैं। महा विकास अघाड़ी का मानना है कि एक 'अंडर करंट' उसके पक्ष में काम कर रहा है। इसके अलावा, शिंदे उस 'भाजपा कठपुतली' की छवि से भी छुटकारा पाना चाहते हैं जिससे वह ग्रस्त हैं। आम शिवसैनिकों को दोयम दर्जे की भूमिका निभाना पसंद नहीं है। मुंबई लोकसभा सीटों के लिए महायुति के 'खराब उम्मीदवार चयन' की भी चर्चा है। इंडिया गठबंधन के शीर्ष नेताओं ने महाराष्ट्र के मतदाताओं से बेहतर कल के लिए भाजपा को छोड़ने की अपील की है"

मोदी मुंबई के उन सात निर्वाचन क्षेत्रों को भी महत्व देते हैं जहां पांचवें चरण में मतदान होना है। वित्तीय पूंजी पर नियंत्रण के अपने राजनीतिक प्रभाव होते हैं। कैश देने वाली गाय बृहन्मुंबई नगर निगम अपने साथ विशेष प्रभाव लेकर आता है। मिलिंद देवड़ा से पूछें और वह आपको बतायेंगे कि बीएमसी मुंबई ही राजनीति के केंद्र में है।

महाराष्ट्र में लोकसभा चुनाव अभियान अपने चरम पर है। भाजपा के नेतृत्व वाले एनडीए को कड़ी टक्कर देने के लिए इंडिया गठबंधन महाराष्ट्र पर भरोसा कर रहा है। प्रधानमंत्री नरेंद्र मोदी महाराष्ट्र को जीतने और इसे 'अबकी बार 400 पार' बनाने के लिए अपने नाम और चेहरे पर भरोसा कर रहे हैं। महा विकास अघाड़ी को उम्मीद है कि उन्हें मतदाताओं का समर्थन प्रधानमंत्री नरेंद्र मोदी को उनके 'अवास्तविक सपने' से वंचित कर देगा। महाराष्ट्र के 48 निर्वाचन क्षेत्रों के लिए 20 मई को पांचवां चरण आखिरी है। धनचुनाव के केंद्र में है और लड़ाई मैक्सिमम सिटी मुंबई में स्थानांतरित हो गई है, जहां प्रधानमंत्री नरेंद्र मोदी ने एक रोड शो किया और मुंबई के मतदाताओं को अपनी ओर प्रभावित करने की कोशिश की। मुंबई, 2022 तक शिवसेना का गढ़ रहा, जब तक कि सेना दो प्रतिद्वंद्वी गुटों में विभाजित नहीं हो गई,जो अपनी वित्तीय ताकत के लिए भी विख्यात है। महाराष्ट्र के मुख्यमंत्री एकनाथ शिंदे की शिवसेना और उद्धव बालासाहेब ठाकरे के नेतृत्व वाला सेना गुट दोनों ही बालासाहेब ठाकरे के सच्चे उत्तराधिकारी होने का दावा कर रहे हैं। दोनों मुंबई पर राजनीतिक कब्जा चाहते हैं। उद्धव ठाकरे भी नियंत्रण खोने का जोखिम नहीं उठा सकते। यह तब है जब राष्ट्रवादी कांग्रेस पार्टी के दो गुट- एक का नेतृत्व शरद पवार और दूसरे का नेतृत्व उनके भतीजे अजित पवार कर रहे हैं - भी राज्य की राजनीति में अपनी-अपनी प्रासंगिकता के लिए लड़ाई लड़ रहे हैं। महाराष्ट्र के चुनाव पर नजर रखने वालों के लिए परिणाम पर अटकल लगाना भी मुश्किल हो गया है। महाराष्ट्र में ये आम चुनाव संभवतः तय कर देंगे कि दोनों में से कौन सी सेना का भविष्य है। राष्ट्रवादी कांग्रेस पार्टी के दो गुटों का भी यही हाल है। इस बीच, यह भावना बढ़ती जा रही है कि अगर कुल मिलाकर कोई फैसला ले रहा है, तो वह एकनाथ शिंदे नहीं हैं, देवेंद्र फड़नवीस नहीं हैं, उद्धव ठाकरे नहीं हैं, यहां तक कि पुराने योद्धा शरद पवार भी नहीं

हैं, बल्कि एकमात्र अजित 'दादा' पवार हैं। शरद पवार '83' के हैं और उन्होंने हार मान ली है, लेकिन उद्धव बालासाहेब ठाकरे अपने पिता की शिवसेना पर फिर से कब्जा करने पर आमादा हैं। उद्धव ठाकरे के लिए, 2024 का आम चुनाव उनकी परीक्षा में असफल न होने की परीक्षा है। 2024 के आम चुनावों में उद्धव ठाकरे एक बहादुर व्यक्ति हैं, जिन्होंने अपना सब कुछ दांव पर लगा दिया है, अपना और 'ठाकरे' वंश का राजनीतिक भविष्य। जहां तक अजित पवार का सवाल है, उन्होंने शरद पवार का जुआठ उतार फेंका है और यह आम चुनाव 2024 की कहानी का हिस्सा है। राज्य में पांचवें और अंतिम चरण में महाराष्ट्र की 14 लोकसभा सीटों पर मतदान होना है और ऐसी चर्चा है कि अजित पवार का प्रभाव सभी 14 निर्वाचन क्षेत्रों में महसूस किया जायेगा।

'क्यों?' यह जानने के लिए कहीं दूर जाने की जरूरत नहीं है। बारामती लोकसभा चुनाव, जो तीसरे चरण में हुआ और जिसमें अजित पवार की पत्नी सुनेत्र पवार ने शरद पवार की बेटी सुप्रिया सुले, जो मौजूदा सांसद हैं, से मुकाबला किया। राकांपा का अजित पवार गुट पहले ही बारामती में जीत का दावा कर चुका है और आम तौर पर लोगों का मानना है कि इसके बारे में दो तरीके नहीं हो सकते। बारामती-टेम्पलेट काम कर गया और अन्य लोकसभा क्षेत्रों में भी काम करेगा। बारामती टेम्पलेट वोट खरीदने और मतदाताओं को गुमराह करने का एक संयोजन है। दुनिया की सबसे बड़ी पार्टी होने के साथ ही महायुति के पास पैसे की कोई कमी नहीं है, जो दुनिया की सबसे अमीर पार्टी भी है। बारामती टेम्पलेट में लाखों मतदाताओं के मन में चुनाव चिन्हों पर भ्रम पैदा करना शामिल है। वर्षों से शरद पवार के प्रति वफादार मतदाताओं को इस बात का जरा भी एहसास नहीं था कि वे राकांपा के अजित पवार गुट को वोट दे रहे हैं, जब तक कि बहुत देर नहीं हो गई। वे यह सोचकर मतदान केंद्रों से चले गये कि शरद पवार की राकांपा के पास अभी भी 'घड़ी' है, जब उन्हें अपनी वोटिंग उंगली 'तुरही बजाने वाले आदमी' पर रखनी चाहिए थी। चुनाव चिन्हों को लेकर भ्रम की स्थिति शिवसेना और राष्ट्रवादी कांग्रेस पार्टी में विभाजन की विरासत है।

'असली सेना' टैग की लड़ाई खत्म नहीं हुई है। मुख्यमंत्री एकनाथ शिंदे और यूबीटी सेना प्रमुख उद्धव बालासाहेब ठाकरे शिवसैनिकों की वफादारी और बालासाहेब ठाकरे की विरासत का दावा कर रहे हैं और 2022 में संपूर्ण शिवसेना के ब्रेक लेने के बाद से मुंब्राक्रीक में बहुत सारा पानी जमा हो गया है। शिवसेना की विरासत की लड़ाई पर कोई विराम नहीं लगा है। आदित्य ठाकरे के अनुसार, उद्धव बालासाहेब ठाकरे खुद को बालासाहेब ठाकरे का सच्चा उत्तराधिकारी मानते हैं और मुख्यमंत्री एकनाथ शिंदे का कहना है कि वह बालासाहेब की विचारधारा का प्रतिनिधित्व करते हैं। मुख्यमंत्री एकनाथ शिंदे का भाजपा के साथ गठबंधन का अपना महत्व है। शिंदे का कहना है कि जब उद्धव ने 'घृणास्पद' कांग्रेस के साथ गठबंधन करने का फैसला किया तो शिवसेना (यूबीटी) ने शिवसैनिकों का समर्थन खो दिया। इसलिए अजित 'दादा' पवार ने महाराष्ट्र में एनडीए के चुनावी रथ पर अपनी पकड़ बना ली है, हालांकि पांचवें चरण के चुनाव में मुंबई मेट्रो पॉलिटनरीजन (एमएमआर), नासिक और खंडेश के कुछ हिस्सों में दोनों शिव सेना - एकनाथ शिंदे की सेना और उद्धव बालासाहेब ठाकरे के नेतृत्व वाली सेना - गुटों के बीच सीधा मुकाबला देखने को मिलेगा। उपमुख्यमंत्री देवेन्द्र फड़णवीस क्या कर रहे हैं? पिछली बार सुना था, महाराष्ट्र के पूर्व मुख्यमंत्री उद्धव ठाकरे को श्रेय दे रहे थे और शरद पवार ने शिवसेना और एनसीपी में फूट के लिए जिम्मेदार ठहराया। फड़णवीस प्रधानमंत्री मोदी की पीठ पीछे महायुति उम्मीदवारों के लिए प्रचार कर रहे हैं, क्योंकि देश में हर जगह की तरह, महाराष्ट्र में भी ये चुनाव पीएम के नाम और चेहरे पर लड़े जा रहे हैं। प्रधानमंत्री मोदी सोचते हैं कि वह निश्चित जीत का जादुई मंत्र हैं। प्रधानमंत्री मोदी मुंबई के उन सात निर्वाचन क्षेत्रों को भी महत्व देते हैं जहां पांचवें चरण में मतदान होना है। वित्तीय पूंजी पर नियंत्रण के अपने राजनीतिक प्रभाव होते हैं। कैश देने वाली गाय बृहन्मुंबई नगर निगम अपने साथ विशेष प्रभाव लेकर आता है। मिलिंद देवड़ा से पूछें और वह आपको बतायेंगे कि बीएमसी मुंबई ही राजनीति के केंद्र में है। बीएमसी का नियंत्रण हमेशा से ही ठाकरे परिवार के पास रहा है लेकिन मोदी का मानना है कि यथास्थिति मुंबई के लिए खराब है।

भाजपा को लगता है कि उद्धव बालासाहेब ठाकरे की सेना अजित पवार एनसीपी के साथ मिलकर लड़ रही शिवसेना-भाजपा गठबंधन की कैडर ताकत को हरा नहीं सकती है। महायुति का मानना है कि पांचवें चरण में जिन 14 लोकसभा सीटों पर मतदान होना है, वे चुनाव के लिए तैयार हैं। महा विकास अघाड़ी का मानना है कि एक 'अंडर करंट' उसके पक्ष में काम कर रहा है। इसके अलावा, शिंदे उस 'भाजपा कठपुतली' की छवि से भी छुटकारा पाना चाहते हैं जिससे वह ग्रस्त हैं। आम शिवसैनिकों को दोयम दर्जे की भूमिका निभाना पसंद नहीं है। मुंबई लोकसभा सीटों के लिए महायुति के 'खराब उम्मीदवार चयन' की भी चर्चा है। इंडिया गठबंधन के शीर्ष नेताओं ने महाराष्ट्र के मतदाताओं से बेहतर कल के लिए भाजपा को छोड़ने की अपील की है, जबकि एनडीए नेताओं ने बेहतर भविष्य के लिए भाजपा को चुनने का आह्वान किया है।

कविता

चलो थोडा मुस्कुराते है।।

चलो थोडा मुस्कुराते है,
इस दवा को आजमाते है.

कठिनाई में खिलखिलाते है,
मुसीबत में भी मुस्कुराते हैं।

जिसकी आदत है मुस्कुराना,
वो ही जमाने को हँसातें है।

निराशा,विषाद में क्या रखा है मित्रो,
उदासी को मुस्कुराहट से मिटाते है।

मुस्कुराना औषधि है बेहतरीन,
इस नुस्खे को भी आजमाते है।

खरीदी न बेचीं जाती मुस्कुराहट,
अनमोल हैं ये चलो मुस्कुराते है।

बेहतरी के नाम मुस्कुराते है,
सुनहरे कल के लिए मुस्कुरातें है।

जमाने ने दियें हैं जख्म बहुत सारे
चालो चोटों के सहारे मुस्कुरातें हैं।

कुछ मित्रो के संग बिताई यादें हैं,
चलो उन पलों के लिए मुस्कुरातें हैं।

संजीव

न जाने कितने मुखौटों में जिंदगी तू है

राकेश

एक तरफ राजनीति है और दूसरी तरफ जिंदगी। दोनों के पास असंख्य मुखौटे हैं। इसीलिए न जिंदगी का असल चेहरा सामने आ पाता है और न राजनीति का। लोग एक चेहरे पर कई चेहरे लगाए बैठे हैं। हमारे साथी कवि स्वर्गीय प्रदीप चौबे ने सियासत पर कम जिंदगी पार ज्यादा लिखा । वे कहते थे -

कभी जुकाम,कभी पीलिया,कभी फ़्लू है
न जाने कितने मुखौटों में जिंदगी तू है

यकीनन जितनी दुश्वारियां जिंदगी के साथ बाबस्ता हैं ,उतनी ही दुश्वारियां सियासत के साथ भी हैं। दोनों गिरगिट की तरह रंग बदलने में माहिर है। आप कह सकते हैं कि उस्ताद हैं। न आप जिंदगी से पार पा सकते हैं और न सियासत से। जिंदगी और सियासत के बिना काम भी नहीं चलता। आप समाज में वीतरागी होकर तो रह नहीं सकते । सियासत का का हर फैसला आपकी जिंदगी को प्रभावित करता है ,भले ही आपका सियासत से कोई रिश्ता हो या न हो ? आप किसी दल या विचारधारा के साथ हों या न हों ? मार तो आपको खाना ही पड़ेगी। लेकिन सवाल ये है कि आखिर कब तक और कितनी मार खाई जा सकती है ?

आजकल जिंदगी पर मौसम भी भरी पद रहा ह। पारा 47 डिग्री को पार कर चुका है । जैसे नेताओं को कोई केंचुआ आदर्श आचार संहिंता की धज्जियां उड़ाने से नहीं रोक सकता ,उसी तरह मौसम को भी कोई अपने तेवर दिखने से नहीं रोक सकता। अकेले वृक्ष रोक सकते थे लेकिन उन्हें भी बेरहमी के साथ कत्ल किया जा रहा है। कल ही पढ़ा की पांच साल में 53 लाख से ज्यादा छायादार वृक्ष हमारे राष्ट्रवादी,देशभक्त,अंधभक्त समाज ने काट कर फेंक दिए। अब आसमान से बरसती आग को रोकने के लिए कोई छाता हमारे पास नहीं है। एयर कंडीशनर हमें भीतर ठंडक देते हैं लेकिन बाहर वे भी इतनी आग उगलते हैं की सांस लेना मुश्किल हो रहा है। दुर्भाग्य से इस बार सियासी पारा और मौसम का पारा एक साथ चढ़ा हुआ है। इसीलिए गर्मी दो गुना ज्यादा है। परिंदों और पशुओं की तो छोड़िये किसी को इंसानों की जिंदगी की फिक्र नहीं है। सारे फिक्र तौसवीं इन दिनों चुनाव में व्यस्त है। कुछ लड़ रहे हैं और बाकी के चुनाव लड़ा रहे हैं। दिल्ली में तो केजरीवाल,मालीवाल आपस में ही लड़ रहे हैं। जनता के बारे में सोचे कौन ?

लोकतंत्र में आम चुनाव सत्यनारायण कथा के अध्यायों की तरह होने लगे है। चुनाव में मौसम का मिजाज नहीं बल्कि सत्तारूढ़ दल की सहूलियत देखी जाती है । इस बार भी केंचुआ ने मतदान की तारीखें तय करते वक्त मौसम विभाग से नहीं भाजपा मुख्यालय से विमर्श किया। इसी का नतीजा है कि इस बार मतदान अपेक्षाकृत कम हो रहा है। अब आप ही सोचिये की आदमी मतदान के जरिये अपना लोकतंत्र ,अपना विचार ,अपना भविष्य बचाये या जिंदगी बचाये ? अगर मतदान के लिए घर से निकले और लू ने आपकी लू-लू कर दी तो न घर के रहिएगा और न घाट के। 'जिंदगी से हाथ धोना पड़ेंगे सो अलग। लू से मरने पर कोई भी सरकार अपने परिजनों को दो-चार लाख रुपए का मुआवजा भी नहीं देने वाली।

विचार

साहित्य अध्ययन और मनन जीवन की श्रेष्ठता का उचित माध्यम

संजीव

साहित्य अध्ययन, उन्नयन मनुष्य के जीवन में उत्कृष्टता का आधार होता है।साहित्य सदैव मनुष्य के जीवन में संवेदना, संवेदनशीलता एवं मानवता लाने का सकारात्मक कार्य करता है। हमारा साहित्य, भाषा, हमें आत्मिक गौरव का सदैव अभिभाष कराती है। इसीलिए जीवन में साहित्यिक पुस्तकों का विशेष महत्व है। सतसाहित्य और भाषा से जीवन गरिमा और गहरी संवेदना लिए हुए होता है। वस्तुत अच्छा साहित्य का वाचक, एक प्रशासक, एक अच्छा अभिनेता और एक अच्छा राजनेता बन सकता है। पर दूसरी तरफ एक अच्छा राजनेता, अच्छा प्रशासक, अच्छा अभिनेता बिना भाषा ज्ञान और साहित्यिक मनन के अच्छा साहित्यकार या उत्कृष्ट मानव नहीं हो सकता है। इसके लिए मनुष्य के जीवन में साहित्य के अध्ययन, मनन और चिंतन की आवश्यकता होती है। क्योंकि साहित्य में मानवीय समाज के सुख-दुख, आशा निराशा,उत्थान और पतन का स्पष्ट परिवेश स्वमेव उपस्थित रहता है। साहित्य की इन्हीं सब खूबियों के कारण उसे समाज का प्रतिबिंब कहा जाता है। साहित्य सर्वमान रूप से एक स्वायत्त आत्मा ही है, और साहित्य का रचयिता खुद स्वयं यह नहीं बता सकता कि साहित्य किसके जीवन में कब और क्या क्या परिवर्तन ला सकता है। मूलतःसाहित्य सत्य के अन्वेषण की साधना और सौंदर्य की अभिव्यंजना भी है। विशुद्ध जीवन एवं उच्च सत साहित्य मानव और समाज की संवेदना और उसकी सहज व्यक्तियों को युगों तक आने वाली पीढ़ियों में संचारित करता रहता है।और यही वजह है कि शेक्सपियर, तुलसीदास की कृतियां आज भी लोगों के हृदय में राज करती है। वैश्विक स्तर पर मनुष्य कितने ही जाति, राजनीति और भौगोलिक तौर पर अनेक गुटों में बट जाए, पर साहित्यिक धरातल एवं परिसीमा में सब एक हैं,सभी का बराबरी का दर्जा है। साहित्य मनुष्य को मानव और एक सहृदय व्यक्ति बनाना सिखाता है। दुनिया के सभी इंसान एक है,उनकी प्रवृतियां भी एक जैसी ही है। साहित्य सभी मानव में संवेदना भरकर करुणा, दया तथा परस्पर स्नेह के भाव पैदा करता है। साहित्य समय की धारा से अछूता नहीं रह सकता है। साहित्यकार उस समय काल की धारा में बैठकर उस समय की पीड़ा, संत्रास और उत्पीड़न को लेकर अपनी रचनाएं करता है, और समाज को एक परिष्कृत वातावरण बनाने के लिए प्रेरित करता है। जिस समाज में साहित्यिक परंपरा विशाल एवं समृद्ध है,वह समाज हमेशा से जीवंत और प्रगतिशील माना गया है। सत साहित्य सदैव मानवी सहज प्रवृत्तियों के साथ समय की धारा के साथ परिवर्तित एवं परिमार्जित होता रहा है। और यही कारण है कि एक अच्छा साहित्यकार एक अच्छा मनुष्य माना जाता है। और उसकी कृति युगों युगों तक जनमानस को प्रेरित, उत्प्रेरित तथा उत्साहित करती रहती है। साहित्य भविष्य की रूपरेखा वर्तमान को सामने रखकर सुनिश्चित करते हुए मानव के सोए हुए विवेक शक्ति को जागृत करने का प्रयास करता है। और श्रेष्ठतम साहित्य में मनुष्य के भीतर तथा बाहर के सार्वभौमिक मूल्यों,संदेशों और उद्देश्य को अंतर्निहित किए रहता है। यही कारण है की कबीरदास, रविंद्र नाथ टैगोर, जयशंकर प्रसाद, प्रेमचंद, शेक्सपियर, होमर,मिल्टन मानवीय चेतना के चितेरे साहित्यकार माने गए और उन्हें युगों युगों तक याद किया जाता रहेगा। वास्तव में जीवन साहित्य का आधार है, चाहे वह व्यक्ति विशेष का हो, परिवार का हो, समाज का हो, राज्य का हो या राष्ट्र का हो या संपूर्ण विश्व का जीवन के बिना साहित्य की कल्पना ही असंभव और साहित्य की समृद्धि बिना जीवंत समाज का सम्यक विकास असंभव है।

साहित्य, भाषा, संवेदना जीवन का मेरुदंड है। जिंदगी में यथार्थवाद समाविष्ट रहता है और साहित्य आशावादी दृष्टिकोण से परिपूर्ण रहता है, इस तरह जीवन में यथार्थवाद और आशावाद एक दूसरे के पर्याय तथा पूरक हैं।

साहित्य वैसे तो मानवीय जीवन में, जो है और जो होना चाहिए उसके बीच का एक जरिया ही है। साहित्य अपनी परिकल्पना उसे मानवीय समाज में मानवीय संबंधों के सुधार की जो आवश्यकता है, उस को रेखांकित करता है।

एक्शन इंडिया दैनिक

भगवान शंकर जी के ग्यारहवें रुद्रावतार हनुमान जी (मेंहदीपुर, श्री बाला जी) के संरक्षण में संचालित किया जाता है। समाचार-पत्र का यह अंक भी उन्हीं के चरणों में श्रद्धापूर्वक समर्पित है।

आरएनआईः UTTHIN / 2009 / 31653

स्वामी, मुद्रक, प्रकाशक एवं संपादक रवि भारद्वाज, दैनिक एक्शन इंडिया कार्यालय, 7/1, बल्लूपुर रोड, डॉ टीपी पटनायक के सामने, कृष्ण नगर चौक के पास, देहरादून, उत्तराखण्ड ने मारुतिनंदन प्रिंटर्स एंड पब्लिशर्स, शक्ति कॉम्प्लेक्स, 6/18, समयपुर इंडस्ट्रियल एरिया, दिल्ली-110042 से छपवाकर प्रकाशित किया। "एक्शन इंडिया" में प्रकाशित लेखों में व्यक्त किये गये विचार एवं दृष्टिकोण संबंधित लेखक के हैं। संपादक केवल पीआरबी एक्ट के तहत ही उत्तरदायी। किसी भी विवाद का न्यायिक क्षेत्र दिल्ली ही होगा।

संस्थापक : श्रद्धेय राकेश भारद्वाज जी
समूह संपादक : रवि भारद्वाज (9999889104)
स्थानीय संपादक : हिमांशु अनिकेत (9837313943)
actionindiaddn@gmail.com

वैधानिक सूचना

पाठकों को सलाह है कि एक्शन इंडिया, समाचार पत्र में प्रकाशित किसी भी विज्ञापन के आधार पर कोई निर्णय लेने से पहले विज्ञापन में प्रकाशित उक्त उत्पाद या सेवा के बारे में आवश्यक जांच-पड़ताल कर लें। समाचार पत्र प्रबंधक किसी भी विज्ञापन में गुणवत्ता, सेवा आदि के विवरण के बारे में विज्ञापनदाता द्वारा किए गए दावे या उल्लेख की पुष्टि या समर्थन नहीं करता है। अतः समाचार पत्र उक्त विज्ञापनों के बारे में किसी प्रकार से उत्तरदायी नहीं होगा।

चिंतन

माइक्रोलर्निंग कार्यस्थलों पर प्रतिभा अधिग्रहण को प्रभावित कर रही

विजय गर्ग

माइक्रोलर्निंग कार्यस्थलों पर प्रतिभा अधिग्रहण को प्रभावित कर रही है प्रतिभा अधिग्रहण के स्पंदित क्षेत्र में, जहां दांव ऊंचे हैं, और शीर्ष स्तरीय पेशेवरों के लिए प्रतिस्पर्धा तेज है, संगठन खुद को लगातार बदलते परिदृश्य में नेविगेट करते हुए पाते हैं। सफलता का मंत्र अब प्रतिस्पर्धी वेतन और आकर्षक नौकरी पदवी की पेशकश तक ही सीमित नहीं है; इसमें अब निरंतर सीखने और व्यावसायिक विकास के प्रति प्रतिबद्धता शामिल है। इस प्रतिमान बदलाव में, माइक्रोलर्निंग एक परिवर्तनकारी शक्ति के रूप में उभरी है, जिसने अपस्किलिंग रणनीतियों के एक नए युग की शुरूआत की है जो न केवल आकर्षित करती है बल्कि बाजार में सबसे अधिक मांग वाली प्रतिभाओं को बनाए रखती है। प्रतिभा पहेली अभूतपूर्व चुनौतियों और अवसरों से परिभाषित परिदृश्य में, प्रतिभा का विरोधाभास प्रचुर है। आकर्षक नौकरी की पेशकश और प्रतिस्पर्धी पारिश्रमिक से लैस संगठन, खुद को असाधारण व्यक्तियों के एक सीमित समूह के लिए कड़ी प्रतिस्पर्धा में पाते हैं। यह एहसास होने लगा है कि नौकरी के अवसरों के शोर के बीच खड़े होने के लिए, व्यवसायों को एक समग्र दृष्टिकोण अपनाना होगा जो पारंपरिक भर्ती रणनीति से परे हो। हाल के अध्ययन इस बदलाव को रेखांकित करते हैं, इस बात पर जोर देते हुए कि 87% सहस्राब्दी और जेन जेड के लिए, पेशेवर विकास के अवसरों पर विचार नियोक्ता की उनकी पसंद को महत्वपूर्ण रूप से प्रभावित करता है। सूक्ष्म शिक्षण क्रांति इस पृष्ठभूमि के बीच, माइक्रोलर्निंग एक परिवर्तनकारी शक्ति के रूप में उभरती है, जो संगठनों द्वारा प्रतिभा अधिग्रहण और प्रतिधारण के दृष्टिकोण को नया आकार देती है। पारंपरिक प्रशिक्षण विधियों के विपरीत, जो विस्तारित समय की प्रतिबद्धताओं की मांग करते हैं, माइक्रोलर्निंग छोटे आकार, सुपाच्य भागों में सामग्री प्रदान करता है, जो आमतौर पर 5 से 10 मिनट के बीच रहता है। इस दृष्टिकोण का महत्व न केवल इसकी संक्षिप्तता में निहित है, बल्कि आधुनिक पेशेवर के कम ध्यान अवधि को पूरा करने की क्षमता में भी निहित है।

पिलपिलाने वाला पिलास्टिक

डॉ. सुरेश कुमार

एक खूबसूरत छोटे से गाँव में, जो हरे-भरे पहाड़ियों और एक साफ-सुथरी नदी के बीच बसा था। एक समय था जब गाँववाले प्रकृति के साथ मेलजोल से रहते थे। वे जमीन पर खेती करते, नदी में मछली पकड़ते, और लकड़ी, मिट्टी और अन्य प्राकृतिक सामग्रियों से अपने सामान बनाते थे। लेकिन एक दिन, गाँव के चौराहे पर एक अजीब आगंतुक आया, जो अपने साथ एक चमकदार, रंगीन और पूरी तरह से अपरिचित सामग्री लेकर आयाः प्लास्टिक। वह आगंतुक, एक चालाक सेल्समैन था। जिसका नाम था मिस्टर पॉली एथिलीन, ने अपना स्टॉल लगाया और इस अद्भुत सामग्री के गुणगान करने लगा। "महिलाओं और सज्जनों," उसने घोषणा की, "प्लास्टिक के चमत्कारों को देखो! यह टिकाऊ, बहुमुखी और हर रंग में आता है जिसकी आप कल्पना भी नहीं कर सकते हैं। अपने पुराने तरीकों को अलविदा कहें और भविष्य को अपनाएं!" गाँववाले, मिस्टर एथिलीन की बातें सुनकर मंत्रमुग्ध हो गए और उसके प्लास्टिक के सामान खरीदने लगे। प्लास्टिक की प्लेटें, प्लास्टिक के कप, प्लास्टिक के खिलौने, और यहाँ तक कि प्लास्टिक के कपड़े भी। पहले तो, जीवन में सुधार होता दिखा। प्लास्टिक सस्ता, सुविधाजनक और अटूट लगता था। गाँववाले इस बात पर चकित थे कि उनके नए सामान टूटते नहीं थे और पुराने सामानों की तरह घिसते नहीं थे। समय बीतने के साथ, प्लास्टिक गाँव के जीवन का एक अभिन्न हिस्सा बन गया। मोची ने चमड़े की जगह प्लास्टिक का उपयोग करना शुरू किया, कुम्हार ने प्लास्टिक के बर्तन बनाए, और यहाँ तक कि मछुआरे ने अपनी लकड़ी की नाव को एक चमचमाती प्लास्टिक की नाव से बदल दिया। गाँव फला-फूला, और मिस्टर पॉली एथिलीन को हीरो माना जाने लगा। वह उनकी प्रशंसा में डूबे रहते, हमेशा उनकी जरूरतों को पूरा करने के लिए एक नया उत्पाद तैयार रखते। हालाँकि, सभी महान चीजों की तरह, इसके भी अप्रत्याशित परिणाम थे। समस्या का पहला संकेत तब आया जब गाँव की बकरियाँ, जो अपने असंयमित भूख के लिए जानी जाती थीं, प्लास्टिक के थैलों को खाने लगीं। बेचारे जीव बीमार पड़ गए।

न्यूज फ्लैश

आयोग द्वारा जारी हिदायतों की करें पालना: डीसी

पानीपत ,कमाल हुसैन डीसी एवं जिला निर्वाचन अधिकारी डॉ वीरेंद्र कुमार दहिया ने सोमवार को लोकसभा चुनाव के दृष्टिगत जिला सचिवालय के प्रथम दल के सभागार में सभी सहायक रिटर्न अधिकारियों के साथ-साथ विभिन्न संबंधित अधिकारियों की बैठक कर आवश्यक विचार विमर्श किया और संबंधित अधिकारियों को चुनाव आयोग की हिदायत अनुसार उनकी पालना सुनिश्चित करने के निर्देश भी दिए। डीसी एवं जिला निर्वाचन अधिकारी डॉ वीरेंद्र दहिया ने कहा कि इलेक्शन ड्यूटी में सभी अधिकारी गंभीरता दिखाएं क्योंकि इसमें कोई भी रि-टेक नहीं होता है. सभी एआरओ सभी मतदान केंद्रों पर शौचालय, बिजली की व्यवस्था व अन्य मूलभूत सुविधाएं पूरी करवाना सुनिश्चित करें। उन्होंने कहा कि सभी पोलिंग पार्टियों के लिए खाने और पीने के पानी का प्रबंध सुनिश्चित किया जाए। उन्होंने बताया कि पोलिंग पार्टियों को ले जाने वाली सभी बसें जीपीएस से लैस होगी और पोलिंग पार्टियों को प्राथमिक चिकित्सा के लिए किट बैग भी उपलब्ध करवाया जाएगा। जिला में स्थित सभी 876 मतदान केंद्रों की वेब कास्टिंग लाइव होगी और मुख्यालय पर इनकी मॉनिटरिंग भी की जाएगी। उन्होंने कहा कि 24 और 25 मई को व्यक्तिगत वाहनों के लिए पुल के नीचे पार्किंग की व्यवस्था की जाएगी। आर्य कॉलेज परिसर में केवल पोलिंग पार्टियों को ले जाने वाली-लाने वाली बसें और सरकारी गाडियां ही प्रवेश करेंगी। बैठक में एआरओ पानीपत शहरी विधानसभा एवं एडीसी डॉक्टर पंकज यादव, एआरओ पानीपत ग्रामीण विधानसभा एवं एसडीएम पानीपत मनदीप कुमार,एआरओ इसराना एवं एसडीएम ज्योति मित्तल और एआरओ समालखा विधानसभा एवं एसडीएम समालखा अमित कुमार, जिला परिवहन अधिकारी डॉ नीरज जिंदल,सहायक सचिव आरटीए शमी शर्मा,जिला राजस्व अधिकारी रण विजय सुल्तानिया,जिला विकास एवं पंचायत अधिकारी विशाल पराशर,उप कृषि निदेशक डॉ आदित्य डबास,सिविल सर्जन डॉ जयंत आहूजा, डीएफएससी आदित्य कौशिक,नायब तहसीलदार निर्वाचन सुदेश राणा इत्यादि भी उपस्थित रहे।

बायोलॉजिकल कृषि उत्पाद ब्रांड इनेरा ने एम.एस धोनी को ब्रांड एंबेसडर के रूप में नियुक्त किया

चंडीगढ़ : बॉयोलोजिकल कृषि उत्पाद विकसित करने वाली अग्रणी अनुसंधान एवं विकास बायोसाइंस फर्म इनेरा ने एम.एस धोनी को अपना ब्रांड एंबेसडर घोषित किया है। इनेरा के साथ मिलकर धोनी जनता के बीच संधारणीय प्रकृति के जैव इनपुट के उपयोग का प्रचार करके खेती के क्षेत्र में बदलाव लाने के इनेरा के मिशन को बढ़ावा देंगे। अपने विचार व्यक्त करते हुए, धोनी ने कहा, ह्लजैव-कृषि के लिए इनेरा का दृष्टिकोण और उनके बायोलॉजिकल उत्पाद बड़े अच्छे बदलाव ला सकते हैं और इस बदलाव का समर्थन करने पर मुझे गर्व है। खेती से हमेशा मेरा लगाव रहा है। इनेरा के उत्पादों का उपयोग करने के लिए, लाखों किसानों को प्रेरित करने में मैं बहुत उत्साहित हूं।

इनेरा अपने उत्पादों से फसल की देखभाल और सुरक्षा के लिए बायोलॉजिकल समाधान प्रदान करती है, जिसमें बायोफर्टिलाजर, बायोस्टिमुलेंट और बायोकंट्रोल शामिल हैं। इनेरा के उत्पादों को प्रोप्राइटरी तकनीकों का उपयोग करके बनाया गया है और ये किसानों और वितरकों द्वारा आमतौर पर सामना की जाने वाली विशिष्ट समस्याओं का हल देते हैं। कंपनी के फील्ड ट्रायल सुविधा केन्द्रों में 25 लाख वर्ग फुट क्षेत्र में फैली, कई कृषि जलवायु परिस्थितियों में इन बॉयोलोजिकल्स का बड़े पैमाने पर परीक्षण किया गया है।

शहजादे और दामादों वाली कांग्रेस को 40 सीटें भी नहीं मिलेंगी: अमित शाह

चुनाव से पहले भारत जोड़ो यात्रा निकालने वालों को 4 जून के बाद निकालनी होगी कांग्रेस ढूंढो यात्रा: अमित शाह

टीम एक्शन इंडिया

चंडीगढ़: केंद्रीय गृहमंत्री अमित शाह ने हिसार में भाजपा प्रत्याशी रणजीत सिंह चौटाला के समर्थन में हिसार के राजकीय कॉलेज मैदान में महा विजय संकल्प रैली की। उन्होंने भाजपा को बड़े मार्जन से जीत दिलाने की अपील की। मंच पर पहुंचते ही श्री शाह ने कहा कि मैं माता बनभोरी और अग्रोहा धाम को प्रणाम कर अपनी बात रखता हूं। श्री शाह ने कांग्रेस को आड़े हाथ लेते हुए कहा कि कांग्रेस के शासनकाल में देश बर्बाद हो चुका था। इस बार शहजादे और दामादों वाली

कांग्रेस को 40 सीटें भी नहीं मिलेंगी। कांग्रेस के शासन काल में हरियाणा में भ्रष्टाचार और डर का आलम था।

पूर्व मुख्यमंत्री भूपेंद्र सिंह हुड्डा दामाद के दरबारी बने हुए थे

प्रदेश की कई एकड़ भूमि उन्होंने दामाद को दान में दे दी। उन्हें प्रदेश की जनता से कोई मतलब नहीं था। ये प्रदेश को लूट रहे थे, लेकिन जब प्रदेश में भाजपा की मनोहर लाल सरकार आई तो सबसे पहले भ्रष्टाचार को खत्म किया। लोगों के डर को खत्म किया। श्री शाह ने दावा किया कि कांग्रेस को 40 सीटें भी नहीं मिलने वाली है और 4 जून के बाद राहुल गांधी को कांग्रेस ढूंढो यात्रा निकालनी पड़ेगी। श्री शाह ने कहा कि हरियाणा की भूमि का तीन क्षेत्रों में सबसे बड़ा योगदान रहा है। पहला, देश की सीमा की सुरक्षा में तैनात हरियाणा के जवान, दूसरा हमारा किसान, एक जमाना था जब हमें गेहूं अमेरिका से मंगवाना पड़ता था और आज हम हरियाणा के दम पर खाद्यान्न में आत्मनिर्भर बन चुके हैं और तीसरा खेल, खेल कही पर भी खेला जाता हो, राष्ट्रीय हो अंतर्राष्ट्रीय हो, सबसे ज्यादा मेडल अगर किसी को मिलते हैं तो हरियाणा के धाकड़ खिलाड़ियों को मिलते हैं। उन्होंने दावा किया कि 2036 में ओलंपिक खेल भारत में होंगे। आज हरियाणा सबसे तेज गति से आगे बढ़ने वाला प्रदेश बन गया है। अब हर दूसरी गाड़ी हरियाणा में बन रही है।

निशुल्क मार्शल आर्ट सेल्फ डिफेंस कैंप का आयोजन

टीम एक्शन इंडिया
राजकुमार प्रिंस

करनाल। एसके मार्शल आर्ट फाउंडेशन ऑफ इंडिया के राष्ट्रीय अध्यक्ष मास्टर सतीश कुमार राणा की ओर से बेटियों के प्रति बढ़ रही छेड़छाड़ को देखते हुए बेटियों की सुरक्षा के लिए 2 दिन के लिए निशुल्क मार्शल आर्ट सेल्फ डिफेंस कैंप का आयोजन जैन गर्ल सीनियर सेकेंडरी स्कूल रेलवे रोड के प्रांगण में किया गया। सतीश राणा ने कहा कि इस कैंप का मुख्य उद्देश्य बेटियों को अपनी सुरक्षा के लिए आत्मनिर्भर बनाना है, ताकि वह बुरे वक्त में शरारती तत्वों से मुकाबला कर सके और निडर होकर समाज में रह सके। जैन गर्ल सीनियर सेकेंडरी स्कूल की प्रिंसिपल कोमल लाठर ने मास्टर सतीश कुमार राणा का बेटियों की सुरक्षा के लिए कैंप लगाने पर धन्यवाद किया। इस मौके पर वॉइस प्रिंसिपल आंचल गोयल, कोर्डिनेटर शकुंतला, रजनी, वर्षा, मिथुन कुमार, मनकीरत, मौजूद रहे।

नशे में पति ने पत्नी को लगाया करंट, बच्चों को पीटा

टीम एक्शन इंडिया
राजकुमार प्रिंस

करनाल। जिले के गांव नगला फार्म में पत्नी ने अपने पति पर दारू पीकर उसको व उसके बच्चों को पीटने के आरोप लगाए हैं। इसके साथ ही करंट भी लगाया और बाल पकडकर मारपीट की। सास, ससुर और पड़ोसियों ने बीच बचाव किया। हालांकि पत्नी ने एक साल से तलाक का केस भी डाला हुआ है। घटना की सूचना के बाद पुलिस मौके पर पहुंची। पुलिस ने महिला व घायल बच्चों को अस्पताल में भर्ती करवाया। पत्नी की शिकायत पर पुलिस ने आरोपी पति के खिलाफ मामला दर्ज कर जांच शुरू कर दी है। गांव नगला फार्म निवासी पीड़िता की शादी मदन लाल के साथ हुई थी। पति शराब का आदी था और उसे बार-बार पीटता रहता था, जिससे परेशान होकर पत्नी ने अपने पति के खिलाफ तलाक का केस डाल दिया था, जो अभी न्यायालय में विचाराधीन है। पीड़िता का आरोप है कि 18 मई की रात 9 बजे

केस दर्ज

महिला व घायल बच्चों को अस्पताल में भर्ती करवाया। पत्नी की शिकायत पर पुलिस ने आरोपी पति के खिलाफ मामला दर्ज कर जांच शुरू कर दी

मदन लाल घर पर आया और दारू पीकर उसे व उसके बच्चों को पीटने लगा। इसके साथ ही बिजली का करंट भी लगाने लगा और बाल पकडकर मारपीट शुरू कर दी। पीडिता ने बताया है कि मेरे ससुर और आसपास के पड़ोसियों ने बीच बचाव किया। थोड़ी देर बाद करीब साढ़े 11 बजे मेरे गुप्तांग पर लात मारी, जिससे ब्लडिंग शुरू हो गई। मेरी छाती पर भी ईंट से वार किया और कुल्हाड़ी से घर के दरवाजों को तोड़ दिया। बच्चों को भी खूब पीटा। जिसके बाद उसने डायल 112 को सूचित किया गया।

द प्राइड ऑफ नेशन अवार्ड्स समारोह का आयोजन

टीम एक्शन इंडिया
राजकुमार प्रिंस

करनाल। एंटी करप्शन फाउंडेशन ऑफ इंडिया एंव ह्यूमन राइट्स इंटरनेशनल फेडरेशन द्वारा करप्शन फ्री इंडिया अभियान के अंतर्गत द प्राइड ऑफ नेशन अवार्ड्स समारोह का आयोजन डिवेंचर होटल में किया गया। कार्यक्रम का आयोजन नैशनल सुप्रीमो नरेंद्र अरोड़ा के नेतृत्व में किया गया। इस अवसर पर फिल्म अभिनेता रजा मुराद व टिकू तलसानिया एवं फिल्म व टीवी अभिनेत्री शिल्पा शिंदे ने सेलिब्रिटी चीफ गेस्ट के रूप में शिरकत की। वीवीआईपी गेस्ट इंटरनेशनल डायरेक्टर रामनारायण साहू, नैशनल डायरेक्टर भुनेशवर साहू व रानू ध्रुव, नैशनल चीफ इंचार्ज रवि शर्मा, इंटरनेशनल डायरेक्टर रुबीना, संदीप कुमार व आत्माराम साहू, नेशनल डायरेक्टर विकास जैन, योगेश गोयल, विशाल काठ व गौरव गाबा, इंटरनेशनल प्रेजिडेंट मोहम्मद इकबाल

मंसूरी रहे। सभी अतिथियों ने फाउंडेशन के अवेयरनेस अगेंस्ट करप्शन मुहिम की प्रशंसा की। नरेंद्र अरोड़ा ने कहा कि एंटी करप्शन फाउंडेशन ऑफ इंडिया का नाम एक ब्रांड बन चुका है, जो कि पूरे देश में अपने भ्रष्टाचार उन्मूलन जागरूकता कार्यों के लिए लोकप्रिय है। इस अवसर पर फाउंडेशन की देश के विभिन्न राज्यों की महान शख्सियतों को द प्राइड ऑफ नेशन अवार्ड से सम्मानित किया गया, जिनमें कुशुम रानी साहू, रामनारायण साहू, लीलाधर प्रसाद साहू, सुनीता देवी पटेल, जानकी देवी साहू, हेमंत कुमार साहू, विजय कुमार साहू, रूप नारायण देवांगन, हरदयाल साहू, आशुतोष चतुर्वेदी, सुदीप मिश्रा, पवन शर्मा, सोमनाथ सैन, डॉ.निशा गुप्ता, मासिदुर रहमान, तरिणी कांत पॉल, पायल मित्तल, सत नारायण गर्ग, एनडी गोयल, सुनीता गुप्ता, प्रह्लाद त्रिपाठी, सतीश जांगड़ा, अजय कुमार, रमन

सम्मान

एक ब्रांड बन चुका है, जो कि पूरे देश में अपने भ्रष्टाचार उन्मूलन जागरूकता कार्यों के लिए लोकप्रिय है

तलवार, युसूफ अली, सईद शाफी अहमद, अजीत राही, हरजिंदर सिंह, अश्वनी मेहता, सुभाशीष कुंडू, संदीप अग्रवाल, हरीश चंद्रा, जगमोहन यादव, डॉ. देव कला शर्मा, विनोद कुमार, नीतू सिंह, विशपाल, सतपाल, किरण लता, राजेंदर कुमार, डॉ. प्रीति नारंग, अश्वनी कुमार, जरनैल सिंह, संजीव गर्ग, सुभाषचंद, ईशा चौधरी, निशुल शर्मा, ध्रूव शर्मा, गौरव गोयल, दर्शन सिंह झंडू, बिक्रम चौधरी, शैलजा गुप्ता, अरविन्द कुमार विश्वकर्मा आदि के नाम शामिल रहे।

घर में घुसकर युवक की हत्या मामले में मुख्य आरोपी गिरफ्तार

टीम एक्शन इंडिया
राजकुमार प्रिंस

करनाल। जिले के कारसा डोड में हथियारों से लैस बदमाशों द्वारा घर में घुसकर सुरेंद्र की हत्या करने के मामले में पुलिस ने मुख्य आरोपी लक्की को नमस्ते चौक से गिरफ्तार कर लिया। मृतक के पिता रामेश्वर ने पुलिस को दी शिकायत में बताया था कि 15 मई की रात को ही उनके घर पास बनी एक समाज की चौपाल के पास रखी पंचायती कुर्सी पर बैठकर आरोपी स्मैक पी रहे थे। इस दौरान मैंने भी आरोपियों को टोका था और घर जाने के लिए बोल दिया था, वे घर भी चले गए थे। एक लडके सुभाष ने वहीं पर कमरा लिया हुआ है, वह दूध बेचने का काम करता है।

सुभाष ने आरोपियों को कॉल किया कि तुम लोग कहां हो, जिन्होंने उसे बताया कि हम तो यहां से जा चुके हैं। आरोपी सुभाष ने गालियां देनी शुरू कर दी, जिससे वहां पर आसपास के लोग भी एकत्रित हो गए। रामेश्वर ने बताया कि हमने इस दौरान आरोपियों को समझाया भी, जिस पर वे वहां से चले गए। इसके बाद रात करीब साढ़े 11 बजे सुरेंद्र खेत से आया। उसने आरोपियों

सफलता

इसके बाद सभी युवक घर में घुसकर तेजधार हथियारों से लाठी-डंडों से परिवार पर हमला बोल दिया

को कहा कि गालियां क्यों दे रहे हो और घर चला गया। इसके बाद सभी युवक घर में घुसकर तेजधार हथियारों से लाठी-डंडों से परिवार पर हमला बोल दिया।

आरोपियों ने पहले उसके बेटे सुरेंद्र के पेट व छाती में तलवार घोंप दी। इसके बाद जब मेरी पत्नी छुड़वाने के लिए बीच में गई तो उस पर भी हमला बोल दिया। आरोपी मां-बेटे दोनों को अधमरा छोडकर मौके से फरार हो गए थे। गंभीर अवस्था में दोनों घायलों को करनाल के कल्पना चावला मेडिकल कॉलेज में भर्ती करवाया गया था, लेकिन यहां पर ईलाज के दौरान सुरेंद्र ने शनिवार को दम तोड़ दिया था। इसके बाद पुलिस ने हत्या की धाराओं में मामला दर्ज कर लिया था। गुस्साए परिजन आरोपियों की गिरफ्तारी की मांग कर रहे थे। शनिवार को पोस्टमार्टम के बाद परिजनों ने शव को उठाने से मना कर दिया था और आरोपियों की गिरफ्तारी की मांग की थी। पुलिस ने आश्वासन दिया था, जिसके बाद शव का अंतिम संस्कार किया गया। पुलिस ने इस मामले में 11 व्यक्तियों को नामजद किया हुआ है।

चोरी करने वाला आरोपी गिरफ्तार, चोरी का मोबाइल फोन बरामद

पानीपत/कमाल हुसैन

सीआईए थ्री पुलिस की टीम ने पुराना बस स्टेंड के पास से युवक का बैग चोरी करने वाले आरोपी को यूपी के नोएडा के गांव छिजारसी से गिरफ्तार किया। आरोपी की पहचान शिवम निवासी सराय चौहान भीखापुर जौनपुर हाल

छीजारसी नोएडा गाजियाबाद यूपी के रूप में हुई। सीआईए थ्री प्रभारी इंस्पेक्टर दीपक ने बताया कि थाना शहर में एल्डिको सेक्टर 5 निवासी चैतन्य आनंद ने पुलिस को दी शिकायत में बताया था कि वह रिफाइनरी में नौकरी करता है। 26 अप्रैल को वह पुराना बस स्टेंड के पास किसी के इंतजार में खड़ा था। इसी दौरान अज्ञात चोर उसका बैग चोरी कर ले गया। बैग में जरूरी दस्तावेज, एक मोबाइल फोन व 15 हजार रुपए कैश था। थाना शहर में चैतन्य आनंद की शिकायत पर अभियोग दर्ज कर पुलिस ने आरोपी की पहचान व धरपकड़ के प्रयास शुरू कर दिए थे। इंस्पेक्टर दीपक ने बताया कि सीआईए थ्री पुलिस टीम ने शनिवार को देर शाम यूपी के नोएडा के छिजारसी गांव से आरोपी शिमव पुत्र सुरेश निवासी सराय चौहान भीखापुर जौनपुर हाल नोएडा गाजियाबाद यूपी को गिरफ्तार कर पूछताछ की तो आरोपी ने चोरी की उक्त वारदात को अंजाम देने बारे स्वीकारा। पूछताछ में आरोपी ने पुलिस को बताया उसने शार्टकट तरिके से पैसे कमाने के लिए चोरी की उक्त वारदात को अंजाम दिया। आरोपी ने चोरीशुदा बैग में मिले कागजात फैक दिए और पैसे खर्च कर दिए।

एन.एस.ओ. की कुरुक्षेत्र इकाई ने बैठक हुई

टीम एक्शन इंडिया
दलबीर मलिक

कुरुक्षेत्र : एन.एस.ओ. हरियाणा की कुरुक्षेत्र इकाई ने एक महत्वपूर्ण बैठक हुई। जिसमें कुरुक्षेत्र सहित हरियाणा के अन्य क्षेत्रों में तीव्र गर्मी से निपटने के लिए चर्चा हुई। बैठक के उपरांत नैशनल सोशल ऑर्गेनाइजेशन (एन.एस.ओ.) की कुरुक्षेत्र इकाई ने वन्य जीव संरक्षण की दिशा में एक महत्वपूर्ण कदम उठाया। पक्षी मित्र अभियान के तहत युवा स्वयंसेवकों ने नगर के पार्कों में पक्षियों के लिए पानी से भरे मिट्टी के कसोरे वितरित किए। यह कार्य डा. उपासना की अध्यक्षता में किया गया। गर्मी के इस मौसम में एक छोटी सी पानी की बूंद अनगिनत पक्षियों की जान बचा सकती है। गर्मियों में तापमान के असाधारण ऊंचाइयों तक पहुंचने के कारण हर जीव परेशान है। एन.एस.ओ. की कुरुक्षेत्र शाखा ने पक्षियों के लिए पानी के सुलभ स्त्रोतों की आवश्यकता को पहचाना है। डा. उपासना के अनुसार पार्कों में मिट्टी के कसोरे यह सुनिश्चित करते हैं कि पक्षियों को आसानी से पानी मिल सके, जिससे वे सुरक्षित और स्वस्थ रह सकें।

कांग्रेस पार्टी देश में एक मजबूत धड़ा है: सतपाल ब्रह्मचारी

टीम एक्शन इंडिया
सोनीपत :

सोनीपत लोकसभा प्रत्याशी सतपाल ब्रह्मचारी ने आज सोनीपत के अशोक विहार कालोनी न्यू कोर्ट रोड़ स्थित सेवानिवृत्त जिला राजस्व अधिकारी सुरेश कुमार के आवास पर चाय के प्रोग्राम में पत्रकारों को संबोधित करते हुए कहा कि लोग कहते फिरते हैं कि कांग्रेस धड़ों में है उनको में मीडिया के माध्यम से बताना चाहता हूं कि कांग्रेस पार्टी धड़ों में नहीं बल्कि कांग्रेस पार्टी देश में एक मजबूत धड़ा है जिसकी के कारण विपक्षी दल की रात की नींद व दिन का आराम छिन लिया है क्योंकि कांग्रेस पार्टी ने हमेशा देश हित को सर्वोपरि रखा है जबकि मौजूदा सरकार ने अपने मित्रों को

फायदा पहुंचाया है। उन्होंने कहा कि कांग्रेस पार्टी देश में एक मजबूत सरकार बनाएगी और मैं आज मन से बहुत ही खदखद और आश्वस्त हूं कि सेवानिवृत्त जिला राजस्व अधिकारी सुरेश कुमार जैसे जन सेवक अधिकारी हमारे साथ अपने सेवानिवृत्त साथियों सहित कांग्रेस पार्टी के मजबूत कार्यकर्ताओं को अपने निवास पर बुलाकर स्वागत किया है इससे मन को खुशी तो मिलती है अपितु मुझे असहज महसूस होता है कि हरियाणा ही नहीं बल्कि भारत का प्रत्येक व्यक्ति मौजूदा भाजपा सरकार को

एकजुट

भारत का प्रत्येक व्यक्ति मौजूदा भाजपा सरकार को सता से बाहर करने का मन बना चुके हैं

सता से बाहर करने का मन बना चुके हैं। सुरेश कुमार सेवानिवृत्त जिला राजस्व अधिकारी ने बताया कि कांग्रेस पार्टी देश में एक ऐसी पार्टी है जो आमजन के उद्धार की बात करती एवं गरीब व किसान हितैषी है। सुरेश कुमार के आवास पर सोनीपत लोकसभा प्रत्याशी सतपाल ब्रह्मचारी के स्वागत में बहुत संख्या में सेवानिवृत्त कर्मचारी उपस्थित रहे जिसमें नरेश पटवारी सेवानिवृत्त, सुभाषचन्द्र सेवानिवृत्त नायब तहसीलदार, सतबीर सिंह दहिया ए .एस. आर, रामफल डब्ल्यू बी एन, ईश्वर सिंह दहिया, कुलदीप चौधरी एडवोकेट, कांग्रेसी नेता चिंरजी लाल सांघी,आम आदमी पार्टी के खरखोदा ब्लाक अध्यक्ष रतन लाल ठेकेदार,आर के पौरिया, सेवानिवृत्त डी टी सी, राजेश दहिया, पार्षद नीतू दहिया, वरिष्ठ कांग्रेस नेता सुरेन्द्र छिक्कारा, बंसीलाल, राजेश सिंघल, अधिवक्ता निखिल सिंघल, सुरेश सिंघल, महिला नेत्री सिमा शर्मा, कमलेश पांचाल, निर्मला पांचाल तथा सैकड़ों की संख्या में सेवानिवृत्त कर्मचारी एवं कांग्रेसी नेता मौजूद रहे।

समर कैंप के प्रथम दिवस का किया शानदार आयोजन

टीम एक्शन इंडिया
समालखा (कुलदीप सिंह)

दिल्ली वर्ल्ड पब्लिक स्कूल, पानीपत में कक्षा प्री-नर्सरी से आठवीं तक के छात्रों के लिए समर कैंप के प्रथम दिवस का शानदार आयोजन किया गया। जिसमें स्कूली छात्रों के साथ-साथ आस-पास के अन्य स्कूलों के विद्यार्थियों ने भी बढ़-चढ़कर अलग-अलग गतिविधियों में भाग लिया। समर कैंप का शुभारंभ स्कूल की प्रबंधक समिति, डायरेक्टर व प्रिंसिपल डॉक्टर सपना गुप्ता कर कमलों से किया गया। एक तरफ जहाँ कक्षा नर्सरी से कक्षा यूके जी तक के विद्यार्थियों ने स्विमिंग, ताइक्वांडो, स्केटिंग, डांस तथा पर्सनालिटी डेवलपमेंट जैसी गतिविधियों में भाग

लिया, तो दूसरी तरफ कक्षा फर्स्ट से आठवीं के विद्यार्थियों ने स्विमिंग, ताइक्वांडो, स्केटिंग, स्पोकन इंग्लिश, डांस, रोबोटिक, आर्ट स्टोरी टेलिंग, कस्टमाइज्ड पोस्टर मेकिंग जैसी गतिविधियों में अपनी रचनात्मक व सृजनात्मक शक्ति दिखाई। सभी विद्यार्थी इस अवसर पर बहुत प्रसन्न थे क्योंकि सबको कुछ ना कुछ नया सीखने को मिल रहा हैं। इस अवसर पर रमेश रेवड़ी ने अपने उद्बोधन में कहा कि आज

मस्ती हो जाए

दिल्ली वर्ल्ड पब्लिक स्कूल में कक्षा प्री-नर्सरी से आठवीं तक के छात्रों के लिए समर कैंप आयोजित

के दौर में फिट रहना बहुत जरूरी है। इस तरह के कैंप में भाग लेने से स्टूडेंट्स का शारीरिक और मानसिक विकास होता है। वाइस चेयरमैन जगदीश अरोड़ा ने कैंप में भाग लेने वाले सभी स्टूडेंट्स को अपनी शुभकामनाएँ प्रदान करते हुए कहा कि नवीन शिक्षा नीति के अंतर्गत खेलों को शिक्षा के अनिवार्य अंग के रूप में सम्मिलित किया गया है। ग्रीष्मावकाश के सही सदुपयोग और फिटनेस के लिए इस तरह के कैंप बहुपयोगी सिद्ध होते हैं। डायरेक्टर व प्रिंसिपल डॉक्टर सपना गुप्ता ने कैंप में भाग लेने वाले सभी स्टूडेंट्स को नियमित रूप से कैंप में आने के लिए प्रोत्साहित करते हुए कहा कि समर कैंप अनुशासन, शारीरिक फिटनेस, सामाजिक कौशल, नेतृत्त्व कौशल और आत्मविश्वास जैसे गुणों को विकसित करने में सहायक होगा। इस कैंप में एकेडमिक व क्रियात्मक गतिविधियों के साथ-साथ कुशल एवं प्रशिक्षित कोच के नेतृत्त्व में स्विमिंग, क्रिकेट, वॉलीबॉल, फुटबॉल, बास्केटबॉल, स्केटिंग, टेबल-टेनिस, कैरम आदि का सघन प्रशिक्षण भी दिया जाएगा।

स्कूली बच्चों ने नागरिकों को दिया मतदान करने का संदेश

टीम एक्शन इंडिया
पानीपत/कमाल हुसैन

लोकसभा 2024 के आम चुनाव में मतदान के प्रतिशत को बढ़ाने को लेकर सोमवार को जिला निर्वाचन अधिकारी डॉ. वीरेन्द्र कुमार दहिया के दिशानिर्देश पर सचिवालय के ग्राउंड फ्लोर पर स्वीप कार्यक्रम के तहत एमएएसडी पब्लिक स्कूल के बच्चों ने मेरा वोट, मेरा अधिकार नाटक का मंचन कर नागरिकों को मतदान के प्रति जागरूक करने का संदेश दिया। नाटक मंचन के दौरान स्कूल के 18 बच्चों की टीम ने नाटक के माध्यम से यह बताने का प्रयास किया कि चुनाव उनके लिए

कितना महत्वपूर्ण है। उनके द्वारा डाली गई एक एक वोट राष्ट्र के निर्माण में कितनी सहायक है।

स्कूली बच्चों ने स्लोग्न लिखी पट्टियों के माध्यम से संदेश दिया कि एक एक वोट है भविष्य का आधार, होने न दो इसको बेकार। मेरा मतदान ,मेरा अधिकार इससे ही बनती हमारी सरकार । अर्न्तमन से सोच समझ कर देना वोट, बदले में नहीं लेना राशन नोट। मतदाता जागरूकता स्वीप कार्यक्रम में बच्चों ने चुनाव में लोगों को जहां अधिकारों के प्रति सचेत किया।

नींद और थकावट आने पर ध्यान दें

- गर्मी के दिनों में थोड़ा सा ठंडा पानी पीने से आप जागृत महसूस करेंगें और थकावट दूर हो जाएगी
- जब आपको नींद आए तो अपनी खुराक पर ध्यान जरूर दें

पर्याप्त नींद लेना सेहत के लिए जरूरी है। पर्याप्त न सो पाने या रात भर पार्टी में व्यस्त रहने पर शायद आपको थकावट और नींद आने पर कुछ उपायों की आवश्यकता पड़े। जब आपके शरीर को आराम करने की सख्त जरूरत हो तो अपने आप को जगाए रखना गलत बात है। लेकिन कई बार हमें बहुत आवश्यक कार्य करने होते हैं तो हमें जागना ही पड़ता है चाहे जो भी हो। नींद आने और थकावट महसूस करने पर जागते रहने के लिए सुझाए गए इन उपाय करने पर नींद से उभरा जा सकता है।

पानी ज्यादा पीएं : अगर आपके शरीर में पानी की कमी होगी तो आप ज्यादा थकान महसूस करेंगे। वैसे भी हर दिन पर्याप्त पानी पीना चाहिए लेकिन नींद आने और थकान लगने पर जागते रहने के लिए थोड़ा ज्यादा पानी पीना चाहिए। गर्मी के दिनों में थोड़ा सा ठंडा पानी पीने से आप जागृत महसूस करेंगें और थकावट में ज्यादा चौकन्ने रहेंगे।

सूर्य का प्रकाश : सूर्य का प्रकाश तुरंत और प्रभावशाली रूप से मूड को ठीक करता है। यह विटामिन-डी के उत्पादन को प्रेरित करता है और मौसम के कारण होने वाले मूड में बदलाव से बचाता है। जब आपको नींद आ रही हो तो सूर्यप्रकाश जागते रहने में सहायक है। अपने पदरे को खोलें और सूर्य के प्रकाश को अंदर आने दें।

गहरी-गहरी सांसें लें : सांस लेने की यह विधा जागते रहने में सहायक है। अपनी नाक से सांसों को अंदर-बाहर छोड़ें तथा अपने पेट को डायफ्राम की तरफ खींचें। बेहतर परिणाम के लिए इसे शीघ्रता से करने का प्रयास करें। इसे आप भोजनावकाश में भी कर सकते हैं।

हर 30 मिनट में क्रियाशील हो जाएं : पूरा दिन कंप्यूटर या टीवी के सामने रहने से आप और भी थकान और नींद महसूस करेंगे। जागते रहने के लिए आपके शरीर को क्रियाशील रहने की आवश्यकता होती है। दिन भर कहीं ज्यादा तरोताजा रहने के लिए हर तीस मिनट पर उठकर अपने पैरों को खींचें।

थोड़ी झपकी ले लें : नींद आने और थकावट महसूस करने पर जागते रहने के लिए झपकी लेना सबके लिए नहीं है, लेकिन यह कारगर है। चाहे यह केवल 10 से 15 मिनट की ही हो लेकिन यह चमत्कारी होता है। हलांकि कुछ लोगों को झपकी के बाद और नींद आती है। झपकी के बाद नींद का अहसास दूर होने में 35 मिनट तक का समय लग सकता है।

ताजी हवा : जब आपको नींद आ रही हो तो जागते रहने के लिए ताजी हवा की गहरी सांस की शायद कहीं ज्यादा फायदेमंद होगी। अगर आप काम पर हैं तो खिड़कियों को खोलें या फिर ब्रेक में या भोजनावकाश में बाहर निकलें। अगर आप कार में हैं तो खिड़कियों को खोल कर अंदर की हवा को तरोताजा करें।

थोड़ा टहलें : बैठे रहने से नींद नहीं जाती है। जब आपको नींद आए तो आपके चाहे कितने ही काम पड़े हों थोड़ा टहल कर आएं। यह नींद आने और थकावट महसूस करने पर जागते रहने में बहुत कारगर है। अगर आप काम पर हैं और बहुत दूर जाना मुमकिन न हो तो कुछ पेय बनाएं या फिर अपने सहकर्मी के पास तक जाएं।

सही भोजन चुनें : जब आपको नींद आए तो अपनी खुराक पर ध्यान देना जरूरी हो जाता है। नाश्ते को न छोड़े और दोपहर के भोजन में वसा युक्त भोजन न लें। दिन भर प्रोटीन से भरपूर कुछ हल्का-फुल्का अवश्य लेते रहें और कॉफी तथा अन्य पेय पदार्थो से परहेज करें।

दिल को बल देता है पीपल

पीपल में काफी तकत होती है। ये ऑकसीजन के साथ-साथ किडनी व दिल के लिए भी काफी फायदेमंद होता है। पीपल के 15 पत्ते लें जो कोमल गुलाबी कोंपलें न हों, बल्कि पत्ते हरे, कोमल व भली प्रकार विकसित हों। प्रत्येक का ऊपर व नीचे का कुछ भाग कैंची से काटकर अलग कर दें। पत्ते का बीच का भाग पानी से साफ कर लें। इन्हें एक गिलास पानी में धीमी आंच पर पकने दें। जब पानी उबलकर एक तिहाई रह जाए तब ठंडा होने पर साफ कपड़े से छान लें और उसे ठंडे स्थान पर रख दें, दवा तैयार। इस काढ़े की तीन खुराकें बनाकर प्रत्येक तीन घंटे बाद प्रात- लें। हार्ट अटैक के बाद कुछ समय हो जाने के पश्चात लगातार पंद्रह दिन तक इसे लेने से हृदय पुन- स्वस्थ हो जाता है और फिर दिल का दौरा पड़ने की संभावना नहीं रहती। दिल के रोगी इस नुस्खे का एक बार प्रयोग अवश्य करें।

प्रयोगकाल में तली चीजें, चावल आदि न लें

मांस, मछली, अंडे, शराब, धूम्रपान का प्रयोग बंद कर दें

नमक, चिकनाई का प्रयोग बंद कर दें

1. दिल को ताकत देते हैं ये पत्ते : पीपल के पत्ते में दिल को बल और शांति देने की अद्भुत क्षमता है।

2. किसी समय लेना चाहिए : इस पीपल के काढ़े की तीन खुराकें सवेरे आठ बजे, ग्यारह बजे व दो बजे ली जा सकती हैं।

3. नाश्ता करने के बाद लें खुराक : पीपल खुराक लेने से पहले पेट एक दम खाली नहीं होना चाहिए, बल्कि सुपाच्य व हल्का नाश्ता करने के बाद ही लें।

4. ये चीजें न लें : प्रयोगकाल में तली चीजें, चावल आदि न लें। मांस, मछली, अंडे, शराब, धूम्रपान का प्रयोग बंद कर दें। नमक, चिकनाई का प्रयोग बंद कर दें।

5. कौन सी चीजें लें : अनार, पपीता, आंवला, बथुआ, लहसुन, मैथी दाना, सेब का मुरब्बा, मौसंबी, रात में भिगोए काले चने, किशमिश, गुग्गुल, दही, छाछ आदि लें।

टाईम पास

आज का राशिफल

मेष (चू चे चो ला ली लू ले लो आ): आपके पूंजीगत निवेशों से भी लाभ होगा। पारिवारिक उत्तरदायित्व अधिक रहेंगें। पदोन्नति मिलने का योग हैं। आमदनी में वृद्धि होगी। यात्रा में सावधानी बरतें। क्षमता से अधिक कार्य करने से मर्ज बिगड़ सकता है। मनचाहा स्थानान्तरण मिल सकता है। अपने लक्ष्य के प्रति सजग रहें। शुभांक-2-5-6

वृष (इ उ ए ओ वा वी वू वे वो): संतान की ओर से हर्ष के प्रसंग बनेंगे। समय को देखकर कार्य करना ज्यादा हितकर रहेगा। परिश्रम अधिक करना पड़ेगा तभी आप लाभ की आशा कर सकते हैं। कार्य क्षेत्र में पदोन्नति के योग बनेंगे। बौद्धिक कार्यों में दक्षता बढ़ेगी। स्वास्थ्य मन: स्थिति से अधिक प्रभावित रहेगा। शुभांक-३-४-७

मिथुन (का की कू घ ड छ के को हा): पुरूषार्थ और कर्म बल पर आपको सफलता मिलेगी। व्यवसायिक क्षेत्र में आप वर्तमान क्षमता को बढ़ाएंगे। उपक्रम का विस्तार करने का प्रयास सफल होगा। आप अच्छी सफलताएं प्राप्त करेंगे। बुद्धि कौशल से चुनौतीपूर्ण कार्यों में सफलता मिलेगी। आर्थिक समय उपलब्धिकारक रहेगा। शुभांक-4-5-6

कर्क (ही हू हे हो डा डी डू डे डो): मित्तव्ययता रखें क्योंकि रुपये-पैसों की सुविधा आगे मिले न मिले। व्यापार में स्थिति नरम रहेगी। संतोष से सफलता मिलेगी। कार्यक्षेत्र में स्थिति सामान्य ही रहेगी। जीवनसाथी का परामर्श लाभदायक रहेगा। समय नकारात्मक परिणाम देने वाला बना रहेगा। पुरुषार्थ का सहारा लें। शुभांक -4-6-8

सिंह (मा मी मू मे मो टा टी टू टे): निकटस्त व्यक्ति का सहयोग काम को गति दिला देगा। यात्रा का दूरगामी परिणाम मिल जाएगा। कामकाज में बाधा को दूर करेंगे। सुविधा और समन्वय बना रहने से कामकाज में प्रगति बन जाएगी। आर्थिक हित के काम को साधने में मदद मिल जाएगी। आनन्ददायक वातावरण बनेगा। शुभांक-3-5-6

कन्या (टो पा पी पू ष ण ठ पे पो): कार्यारम्भ से पहले उचित मूल्यांकन कर लें। मध्याह्न पूर्व समय आपके पक्ष का बना रहेगा। कारोबारी काम में प्रगति बनती रहेगी। परिश्रम प्रयास से काम बनाने की कोशिश लाभ देगी। पर-प्रपंच में ना पड़कर अपने काम पर ध्यान दीजिए। कल का परिश्रम आज लाभ देगा। शुभांक-5-7-8

तुला (रा री रु रे रो ता ती तू ते): ज्ञानीजनों का सानिध्य प्राप्त होगा। आध्यात्मिक वातावरण बनेगा। कारोबारी काम में नवीन तालमेल और समन्वय बन जाएगा। यार-दोस्तों के साथ साझे में किए जा रहे काम में लाभ मिल जाएगा। पूर्व नियोजित कार्यक्रम सरलता से संपन्न हो जाएंगे। जोखिम से दूर रहना ही बुद्धिमानी होगी। शुभांक-1-5-8

वृश्चिक (तो ना नी नू ने नो य यी यू): विवादों व मुकदमेबाजी से राहत मिलेगी। परिश्रम प्रयास से काम बनाने की कोशिश लाभ देगी। कामकाज में आ रही बाधा दूर होगी। बाहरी और अंदरूनी सहयोग मिलता चला जाएगा। लेन-देन में आ रही बाधा को दूर करने के प्रयास सफल होंग। भाई-बहनों का प्रेम बढ़ेगा। शुभांक-5-7-9

धनु (ये यो भा भी भू धा फा ढा भे): अवरुद्ध कार्य सम्पन्न होंगे। समाज में मान-सम्मान बढ़ेगा। आय-व्यय की स्थिति समान्य रहेगी। शैक्षणिक कार्य आसानी से पूरे होते रहेंगे। स्वास्थ्य उत्तम रहेगा। व्यापार व व्यवसाय में ध्यान देने से सफलता मिलेगी। अपनों का सहयोग मिलेगा। स्वयं को अधिक सक्रिय पाएंगे। शुभांक-3-5-7

मकर (भे जा जी खी खू खे खो गा गी): ले देकर की जा रही काम की कोशिश ठीक नहीं। शारीरिक सुख के लिए व्यसनों का त्याग करें। पठन-पाठन में स्थिति कमजोर रहेगी। खान-पान में सावधानी रखें। व्यापार में प्रगति होगी। भ्रातृपक्ष में विरोध की संभावना है। शिक्षा में आशानुकूल कार्य होने में संदेह है। धार्मिक यात्रा का योग है। शुभांक-2-5-8

कुंभ (गू गे गो सा सी सू से सो दा): हरि करे सो खरी अत: हानि का कोई भय नहीं, यथावत कार्य जारी रखें। व्यापार व नौकरी में स्थिति अच्छी रहेगी। आलस्य का त्याग करें। पुरुषार्थ का सहारा लें। कार्यसिद्धि होने में देर नहीं लगेगी। आर्थिक लाभ उत्तम रहेगा। शैक्षणिक कार्यों में रुचि बढ़ेगी। मांगलिक कार्य पर वार्ता होगी। शुभांक-3-4-6

मीन (दी दू थ झ ञ दे दो चा ची): मुंह मांगी मुराद मिलेगी यानि इच्छित फल की प्राप्ति होगी। मध्याह्न पूर्व समय आपके पक्ष का रहेगा। कारोबारी काम में प्रगति बनेगी। लेन-देन में आ रही बाधा दूर करने के प्रयास सफल होंग। धार्मिक कार्य में समय व धन व्यय होगा। अपना काम दूसरों के सहयोग से पूरा होगा। शुभांक-2-4-7

हंसी के फूव्वारें

जज ने अभियुक्त से कहा-'तुम पर मोटर तेज चलाने का इल्जाम है. क्या तुम अपना इल्जाम स्वीकार करते हो?'

'जी हां, मीलार्ड, मगर ?'

'मैंने कोई अपराध नहीं किया.' अभियुक्त सफाई देते हुए बोला-'मेरी मोटर के ब्रेक खराब थे,इसलिये मैंने सोचा कि जल्दी से घर पहुँच जाऊं. कहीं ऐसा न हो कि कोई एक्सीडेंट हो जाए !'

□ □ □

एक सेठ बीमार पड़ गया.

डाक्टरों ने उसे राय दी कि वह विदेश जाकर दवा कराये तो उसने अपने मुंशी से पूछा-'मुंशी जी ! विदेश जाकर दवा कराने में कितना खर्च होगा ?'

'लगभग बीस हजार !'

'और क्रिया-कर्म में ?'

'लगभग पांच हजार !'

'तो फिर इलाज से मरना ही ज्यादा फायदेमंद रहेगा.' सेठ ने ठण्डी सांस लेते हुए कहा.

□ □ □

रमेश ने महेश से पूछा-'जब सेब पेड़ से नीचे गिरा तो न्यूटन को बहुत आश्चर्य हुआ.'

महेश-'पागल था वह ?'

रमेश-'वह कैसे ?'

महेश-'आश्चर्य की बात तो तब होती जब सेब नीचे से ऊपर जाता.'

□ □ □

काकुरो पहेली - 4060

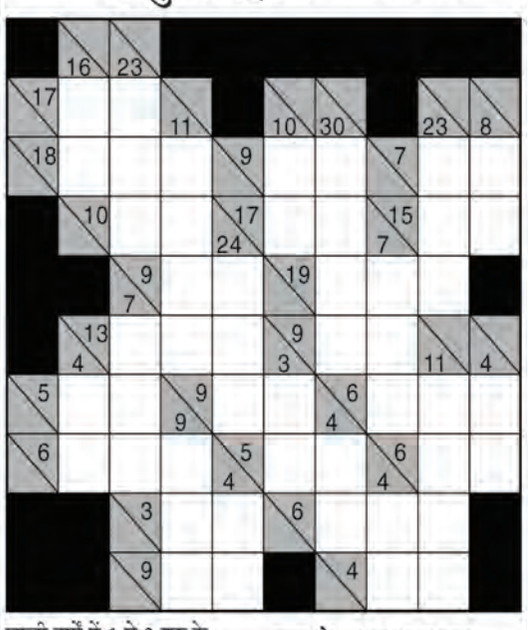

खाली वर्गों में 1 से 9 तक के अंक लिखकर नीचे से ऊपर व दाएं से बाएं की जोड़ हल्के रंग के आधे वर्ग की संख्या से मेल खानी चाहिए.किसी भी अंक का उस जोड़ में पुनः उपयोग नहीं किया जा सकता.

उदाहरणत:

1+2 = 3
1+3 = 4
7+9 = 16
8+9 = 17

काकुरो - 4060 का हल

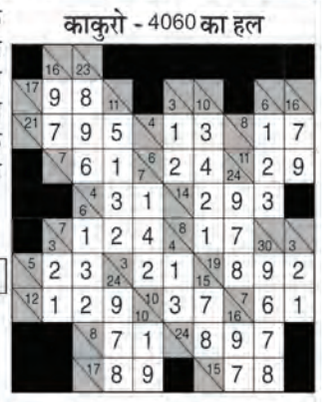

फिल्म वर्ग पहेली- 4060

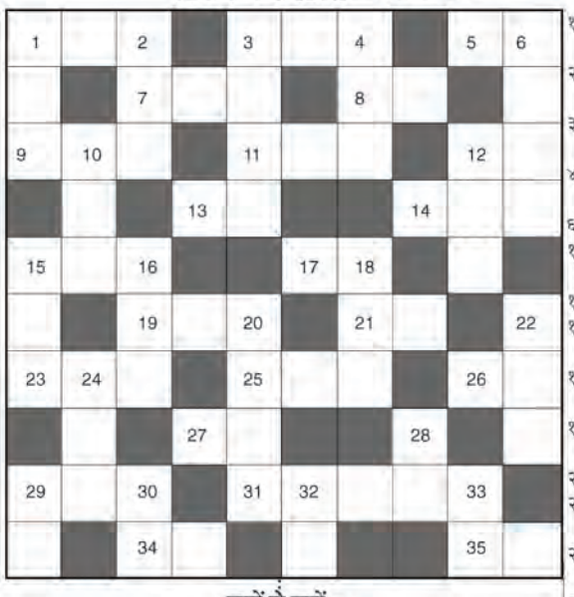

बायें से दायें:-

१. शशिकपूर, रेखा, नीना गुप्ता की 'सांझ ढले गगन तले' गीतवाली फिल्म-३
३. 'तेरी आंखों के सिवा' गीत वाली सुनीलदत्त, आशा पारेख की फिल्म-३
५. संजय दत्त, मनीषा, रवीना की 'अंख लड़ती है तो' गीत वाली फिल्म-२
७. सलीम दुर्रानी व परवीन बाबी की बी. आर. इशारा निर्देशित फिल्म-३
८. आफताब, उर्मिला की फिल्म-२
९. रवीना को किस फिल्म में सर्वश्रेष्ठ अभिनेत्री का राष्ट्री पुरस्कार मिला था-३
११. 'झुठे नैना बोले' गीत वाली फिल्म-३
१२. धर्मेन्द्र, सायराबानो की 'आज की रात नया चाँद' गीत वाली फिल्म-२
१३. फिल्म 'मदर' में शीर्षक भूमिका किसने की थी ?-२
१४. इच्छाधारी सांपों पर आधारित एक बहुसितारा फिल्म-३
१५.अक्षय, लारा, प्रियंका की 'किसी से तुम प्यार करो' गीत वाली फिल्म-३
१७.गुरूदत्त, वहीदा रहमान की फिल्म-२
१९. चंद्रचूड़, अरशद वारसी, तब्बू की 'पानी पानी रे' गीत वाली फिल्म-३
२१. 'आओ तुम्हें चांद पे' गीत वाली सुनीलदत्त, आशा, रीना की फिल्म-२
२३. फिल्म 'विनाशक' में सुनील शेट्टी के साथ नायिका कौन थी ?-३
२५. 'ओरी छोरी' गीत वाली फिल्म-३
२६. संजय, जैकी, शिल्पा, रवीना की फिल्म-२
२७. फिल्म 'ड्रीमगर्ल' की नायिका थी-२
२९.चंद्रचूड़, अरशद, मयूरी की फिल्म-३
३१. धर्मेन्द्र, हेमा की 'चोरों को सारे नजर आते हैं' गीत वाली फिल्म-२,३
३४. 'प्रहार' में डिम्पल का नायक ?-२
३५. अजय, आफताब, विवेक, रितेश, लारा दत्ता, अमुताराव, तारा शर्मा, जेनीलिया की फिल्म-२

ऊपर से नीचे:-

१.चंकी पांडे, जयाप्रदा, किमी की 'चीची वाला छल्ला' गीत वाली फिल्म-३
२. 'चांदा मामा दूर के' गीत वाली राजेंद्र कुमार, गीता बाली की फिल्म-३
३. अशोककुमार, मीनाकुमारी की 'मन रे तू काहे ना' गीत वाली फिल्म-४
४. 'आपकी याद आती' गीत वाली फारूख शेख, स्मिता पाटिल की फिल्म-३
६. 'जंगल' में उर्मिला का नायक ?-४
१०. 'जुबां पे दर्द भरी' गीत वाली राजकुमार, माला सिन्हा की फिल्म-३
१२. 'बड़े मियां दीवाने' गीत वाली फिल्म-३
१५. संदीव कुमार और देवेन वर्मा दोनों की दुहरी भूमिकाओं वाली फिल्म-३
१६. 'रंग चला बहार चली' गीत वाली राजेश खन्ना, ऋषि, पूनम की फिल्म-३
१८. संजयदत्त, सलमान, माधुरी की 'बहुत प्यार करते है' गीत वाली फिल्म-३
२०. फिल्म 'तेरे नाम' का नायक ?-४
२२. सायराबानो की पहली फिल्म जिसके नायक शम्मीकपूर थे-३
२४. 'चूड़ेवाली छमिया' गीत वाली सनी देओल, जयाप्रदा की फिल्म-३
२८. बलराज साहनी, नूतन की 'तू प्यार का सागर है' गीत वाली फिल्म-२
२९. 'कोयल सी तेरी बोली' गीतवाली फिल्म-२
३०. फिल्म 'ताजमहल' की नायिका ?-२
३२. रितिक, करीना की 'ऐरी रे ऐरी क्या है ये पहेली' गीत वाली फिल्म-२
३३. 'तेरे दिल की तू जाने' गीत वाली फिल्म-२

फिल्म वर्ग पहेली- 4060

सूडोकु -4060

2	9			5				4
4			2		7		8	
	1	6		8				3
8		5		9				7
3	6			2			1	9
1				3		5		2
5				7		6	3	
	3		1		8			5
9				6			2	1

- प्रत्येक पंक्ति में 1 से 9 तक के अंक भरे जाने आवश्यक हैं.
- प्रत्येक आड़ी और खड़ी पंक्ति में एवं 3×3 के वर्ग में किसी भी अंक की पुनरावृत्ति न हो इसका विशेष ध्यान रखें.
- पहले से मौजूद अंकों को आप हटा नहीं सकते.
- पहेली का केवल एक ही हल है.

सूडोकु -696 का हल

7	8	1	6	9	4	2	5	3
2	6	4	5	3	6	1	7	9
5	3	9	1	4058		4	6	8
9	5	8	7	4	1	3	2	6
1	2	3	9	5	6	7	8	4
4	7	6	3	8	2	9	1	5
3	9	7	2	6	5	8	4	1
6	4	2	8	1	9	5	3	7
8	1	5	4	7	3	6	9	2

शब्द पहेली -4060

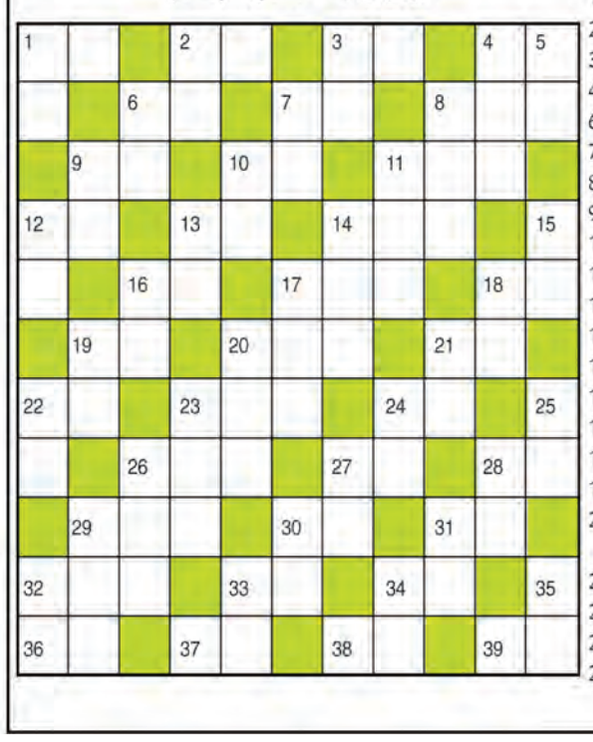

बाएँ से दाएँ
1.बरस,वर्ष-2
2.आफत,मुसीबत-2
3.यमराज-2
4.तीर, बाण-2
6.आनेवाला दिन-2
7.उत्साह-2
8.उचित, सही-3
9.बंधन-2
10.बाण-2
11.उपवन, जंगल-3
12.सरिता-2
13.शिविर, तंबू-2
14.रुई साफ करना-3
16.फंदा, पाश-2
17.भीरु, डरपोक-3
18.तालाब -2
19.सम्मान-2
20.पासों फैंक कर भविष्य देखने की विद्या-3
21.श्याम,काले रंग का-2
22.देह, तन, बदन-2
23.चुनना, छांटना-3
24.रघुवीर, सियावर-2
26.जलजला-3
27.कोलाहल-2
28.अवरोध-2
29.दलदल-3
30.पत्नी का भाई-2
31.रिवाज, रस्म-2
32.कक्ष, रूम-3
33.गधा, गर्दभ-2
34.जनकपुत्री-2
36.वोट, राय-2
37.विजय-2
38.मां का भाई-2
39.मूल्य-2

ऊपर से नीचे
1.परछाई-2
2.दम, ताकत-2
3.यमराज-2
4.सोना, निद्रा लेना-3
5.धूल, मिट्टी-2
6.शारीरिक ऊंचाई-2
7.बल, दम-2
8.पहचानना-3
9.बंधक-2
10.मोमबत्ती (उर्दू-2)
11.विवश-3
12.भीगा हुआ-2
13.क्रीड़ा-2
14.सहमत-3
15.फंदा-2
16.प्राण-2
17.आकांक्षा-3
18.लॉक-2
19.प्रकृति,धन-2
20.धावक-3
21.कार्य-2
22.सवारी गाड़ी-2
23.जंगल-3
24.झगड़ा-2
25.सरल-2
26.कूड़ा-3
27.अंगारा-2
28.वार्तालाप-2
29.दाम, मूल्य-3
30.सारांश-2
31.खाली-2
32.थोड़ा-2
33.पत्र, चिट्ठी-2
34.हद-2
35.बल, ताकत-2

शब्द पहेली -4060 का हल

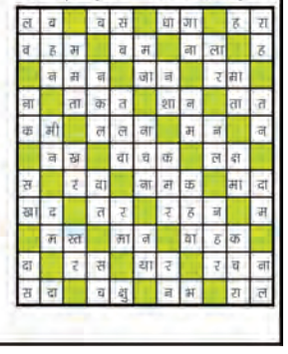

एडमंड लालरिंदिका : पापपूर्ण शिष्टता के साथ राष्ट्रीय शिविर में नया ग्रीनहॉर्न

एजेंसी

भुवनेश्वर। एडमंड लालरिंदिका बाईं ओर से आगे बढ़े, अनिरुद्ध थापा की कड़ी चुनौती को झटक दिया और गुरप्रीत सिंह संधू की पोस्ट के पास बाएं पैर से जोरदार शॉट लगाया जैसे कि यह नहीं है बड़ी बात है और वह हर शाम ऐसा करता है। यह उनका पहला वरिष्ठ राष्ट्रीय टीम शिविर है लेकिन ऐसा लगता है कि वह वर्षों से टीम का हिस्सा रहे हैं। ऐसा अक्सर नहीं देखा जाता कि पहली बार खेलने वाले खिलाड़ी में घबराहट, पूरा ध्यान और ऐसा आत्मविश्वास झलकता हो। 'यह वास्तव में बहुत अच्छा रहा है। मुझे देश के शीर्ष खिलाड़ियों के साथ प्रशिक्षण लेने में बहुत मजा आता है,' 25 वर्षीय खिलाड़ी ने एक सप्ताह तक भुवनेश्वर में भारत के सर्वश्रेष्ठ खिलाड़ियों के साथ अभ्यास करने के बाद कहा।

यह सीनियर टीम के साथ लालरिंदिका की पहली यात्रा हो सकती है, लेकिन वह भारत की जर्सी के लिए कोई अजनबी नहीं हैं। उन्होंने इसे पहली बार 2013 ह्स्नस्न 16 चैंपियनशिप में पहना था और नेपाल में खिताब जीता था। फॉरवर्ड बाद में 2014 एएफसी यू16 चैंपियनशिप क्वालीफायर, 2017 सैफ यू18 चैंपियनशिप और 2018 सैफ यू19 चैंपियनशिप क्वालीफायर का हिस्सा था। जैसे, ऐसे कुछ खिलाड़ी हैं जिनके साथ उन्होंने एक दशक से अधिक समय तक खेला है, जिससे उन्हें शिविर में घर जैसा महसूस हुआ। लेकिन वह युवा स्तर और वरिष्ठ स्तर पर अपने देश के लिए खेलने के बीच के भारी अंतर को समझते हैं।

'भारत को मौसम की स्थिति का आदी होना चाहिए...' वेस्टइंडीज, अमेरिका में टी20 विश्व कप पर सुरेश रैना

रायपुर। पूर्व भारतीय क्रिकेटर सुरेश रैना ने रविवार को विश्वास जताया कि 'मेन इन ब्ल' 1 जून से वेस्टइंडीज और यूएसए में आगामी आईसीसी टी20 विश्व कप के दौरान अच्छा प्रदर्शन करेगा। हालाँकि, उन्होंने आगाह किया कि उन्हें जितनी जल्दी हो सके 'ड्रॉप-इन पिचों' और वहां की मौसम की स्थिति से अभ्यस्त हो जाना चाहिए। टी20 विश्व कप 1 जून से शुरू होगा और 29 जून तक संयुक्त राज्य अमेरिका और कैरेबियाई स्थानों में खेला जाएगा।

छत्तीसगढ़ राज्य क्रिकेट संघ के छत्तीसगढ़ प्रीमियर लीग (सीपीएल) के एक कार्यक्रम में मीडिया से बात करते हुए, जो जून में होगा। रैना ने कहा, 'टीम संतुलित है. रोहित शर्मा कप्तान हैं. विराट कोहली अच्छी फॉर्म में हैं और सूर्यकुमार यादव अच्छे टच में हैं. दो बाएं हाथ के तेज गेंदबाज जा रहे हैं, जो पावरप्ले में गेंदबाजी कर सकते हैं. अक्षर पटेल और रवींद्र जाडेजा जा रहे हैं।' उन्होंने कहा, 'हालांकि, वहां मैच सुबह 10:00 बजे होते हैं। विकेट भी गिरे हुए होते हैं। टीम को जल्द से जल्द इन विकेटों और परिस्थितियों से अभ्यस्त हो जाना चाहिए।' उप-कप्तान हार्दिक पंड्या के आईपीएल में खराब फॉर्म पर रैना ने कहा, 'उन्होंने (भारत के लिए) वास्तव में अच्छा प्रदर्शन किया है। अस्थायी खराब फॉर्म किसी को बुरा नहीं बनाता है। जब वह विश्व कप में पाकिस्तान के खिलाफ अच्छा प्रदर्शन करेंगे तो सभी को इसकी जानकारी होगी। उसकी प्रशंसा करेंगे।'

एम्मा राडुकानु फ्रेंच ओपन क्वालीफाइंग से बाहर हो गईं

नई दिल्ली। एम्मा राडुकानु फ्रेंच ओपन क्वालीफाइंग से बाहर हो गईं पूर्व ब्रिटिश नंबर 1 एम्मा राडुकानु ने प्रतियोगिता की शुरुआत की पूर्व संध्या पर फ्रेंच ओपन के क्वालीफाइंग इवेंट से अपना नाम वापस ले लिया है। पूर्व ब्रिटिश नंबर 1 एम्मा राडुकानु ने प्रतियोगिता की शुरुआत की पूर्व संध्या पर फ्रेंच ओपन के क्वालीफाइंग इवेंट से अपना नाम वापस ले लिया है। 21 वर्षीया ने अपने फैसले के पीछे कोई कारण नहीं बताया है। 2021 यूएस ओपन चैंपियन राडुकानु को क्ले-कोर्ट ग्रैंड स्लैम के लिए वाइल्ड कार्ड एंट्री नहीं दी गई थी। पिछले महीने मैड्रिड ओपन में अर्जेंटीना की क्वालीफायर मारिया लूर्डेस कार्ले के खिलाफ पहले दौर का मैच हारने के बाद से राडुकानु ने किसी भी प्रतियोगिता में भाग नहीं लिया है। हालांकि, मैच के बाद राडुकानु ने कहा था कि वह मानसिक और भावनात्मक रूप से थक गई हैं। बीबीसी ने राडुकानु के हवाले से कहा, 'मैं कहूंगा कि पिछले कुछ सप्ताह बहुत अच्छे रहे हैं। मुझे लगता है कि आज के प्रदर्शन से यह स्पष्ट था कि मानसिक और भावनात्मक रूप से मैं थक गया था। उन्होंने आगे कहा, मैं आगे बढ़ने की कोशिश कर रही थी, और मैं आज आगे बढ़ने में असमर्थ थी। मुझे लगता है कि खेल बहुत क्रूर है। पिछले साल कलाई और टखने के ऑपरेशन के बाद वापसी करने के बाद वर्तमान में वह डब्ल्यूटीए एकल रैंकिंग में 212वें स्थान पर हैं।

टी20 वर्ल्ड कपः द्रविड़-रोहित कॉम्बो के आखिरी सफर में उतर सकती है टीम इंडिया!

मुंबई। भारत के कोच-कप्तान राहुल द्रविड़ और रोहित शर्मा का संयोजन पिछले दो वर्षों में अपनी तीसरी आईसीसी विश्व कप प्रतियोगिता के लिए पूरी तरह तैयार है, जो निश्चित रूप से उनका अंतिम प्रमुख कार्यक्रम होगा जब मेन-इन-ब्लू संयुक्त राज्य अमेरिका और कैरेबियन में उतरेंगे। 1 जून से शुरू होने वाले ICC पुरुष T20 विश्व कप 2024 के लिए।द्रविड़ द्वारा पद पर बने रहने में कोई दिलचस्पी नहीं दिखाने के कारण, भारतीय क्रिकेट कंट्रोल बोर्ड (बीसीसीआई) पुरुष टीम के लिए एक नए मुख्य कोच की तलाश कर रहा है और इस प्रकार आगामी टी20 विश्व कप 2024 कोच और कप्तान के रूप में उनका आखिरी आयोजन होगा।भारतीय क्रिकेट प्रशंसकों के मन में सबसे महत्वपूर्ण सवाल यह है कि क्या द्रविड़ और रोहित टी20 विश्व कप 2024 में भारत को खिताब दिला पाएंगे।

एथलेटिक्स जेरूसलम ग्रैंड स्लैम में रोमानिया ने जीते 3 स्वर्ण पदक

एजेंसी

जेरूसलम। रोमानिया ने रविवार को गिवत राम स्टेडियम में आयोजित एथलेटिक्स जेरूसलम ग्रैंड स्लैम में तीन स्वर्ण पदक जीते। इस प्रतियोगिता में 24 टीमों ने भाग लिया। महिलाओं की 100 मीटर दौड़ में रोमानिया की मारिया मिहालचे 11.64 सेकंड के समय के साथ पहले स्थान पर रहीं, वह दूसरे स्थान पर रहीं इज़राइल की अलीना ड्रुटमैन से केवल दो-सौवें सेकंड से आगे रहीं। रोमानिया ने महिलाओं की ट्रिपल जंप में भी स्वर्ण पदक हासिल किया, डायना आयन ने 14.07 मीटर की छलांग लगाकर लिथुआनिया की डोविल किल्टी से सिर्फ एक सेंटीमीटर आगे रहकर स्वर्ण पदक जीता।

रोमानिया का तीसरा स्वर्ण महिलाओं की 2,000 मीटर स्टीपलचेज़ में आया, जिसमें स्टेला रुट्टो 6-14.76 मिनट के साथ पहले स्थान पर रहीं। यूरोपीय अंडर-23 चैंपियन, इज़राइल के ब्लेसिंग अफ़्रीफ़ा ने पुरुषों की 200 मीटर

दौड़ में 20.47 सेकंड के समय के साथ स्वर्ण पदक जीता, जबकि उनके हमवतन योनाथन कपिटोलनिक ने 2.15 मीटर की दूरी तय करके ऊंची कूद प्रतियोगिता जीती।

पुर्तगाल के कार्लोस नैसिमेंटो ने पुरुषों की 100 मीटर दौड़ 10.30 सेकंड में जीती, वे डच धावक तैमिर बर्नेट से आगे रहे, जिन्होंने 10.41 सेकंड में दौड़ पूरी की। तीसरे स्थान पर रहे लातविया के रॉबर्ट्स जेनिस ज़ालिटिस ने 10.48 सेकंड में दौड़ पूरी की।

पुरुषों की स्पर्धाओं में अन्य स्वर्ण पदक विजेताओं में, स्पेन के डैनियल सिस्नेरोस (110 मीटर बाधा दौड़ में 13.63 सेकंड के समय के साथ), हंगरी के बालाज़्स विन्डिक्स (800 मीटर दौड़ में 1:48.75 मिनट के साथ), साइप्रस के अपोस्टोलोस पारेलिस (डिस्कस थ्रो में 62.11 मीटर) और लंबी कूद में सर्बिया की स्ट्राहिंजा जोवांसेविक (7.87 मीटर की छलांग के साथ) रहे। महिलाओं में, पॉलीन लेट ने 100 मीटर बाधा दौड़ में 13.07 सेकंड के समय के साथ फ्रांस के लिए स्वर्ण पदक जीता, ग्रीस की ग्नफाकी दिमित्रा ने 400 मीटर बाधा दौड़ में 57.91 सेकंड के समय के साथ स्वर्ण पदक जीता, चेक एथलीट निकोल ताबाकोवा ने भाला फेंक स्पर्धा में 58.15 मीटर की दूरी के साथ, और इटली की स्टेफ़ानिया स्ट्रुमिलो ने डिस्कस थ्रो में 56.52 मीटर की थ्रो के साथ स्वर्ण पदक जीता।

आईपीएल 2024: क्वालीफायर 1 में हैदराबाद का सामना केकेआर से

एजेंसी

नई दिल्ली। गुवाहाटी में खेला जाने वाला इंडियन प्रीमियर लीग (आईपीएल) 2024 का आखिरी

लीग मैच रविवार रात बारिश की भेंट चढ़ गया और मेजबान राजस्थान रॉयल्स और लीग टॉपर्स केकेआर ने एक-एक अंक बांट लिया। बारिश निर्धारित टॉस के समय से ठीक पहले हुई और लगभग तीन घंटे बाद रुकी।

सात ओवरों के मुकाबले में केकेआर ने टॉस जीतकर पहले क्षेत्ररक्षण करने का फैसला किया, लेकिन बारिश फिर आ गई, जिसके कारण मैच रद्द करना पड़ा। जिसके परिणामस्वरूप, सनराइजर्स हैदराबाद (एसआरएच) ने 17 अंकों और राजस्थान रॉयल्स से बेहतर नेटरन रेट के साथ दूसरा स्थान हासिल किया। अब वे 21 मई को अहमदाबाद में क्वालीफायर 1 में लीग लीडर केकेआर से भिड़ेंगे। तीसरे स्थान पर रहने वाली राजस्थान की टीम 22 मई को अहमदाबाद में एलिमिनेटर में आत्मविश्वास से भरपूर आरसीबी के खिलाफ उतरेगी।

टी-20 सीरीज में सर्वाधिक छक्के लगाने वाली टीम बनी हैदराबाद, आरसीबी को छोड़ा पीछे

एजेंसी

नई दिल्ली। सनराइजर्स हैदराबाद रॉयल चैलेंजर्स बेंगलुरु को पीछे छोड़ते हुए एक ही टी20 सीरीज में सबसे ज्यादा छक्के लगाने वाली टीम बन गई। हैदराबाद ने रविवार शाम पंजाब किंग्स के खिलाफ इंडियन प्रीमियर लीग (आईपीएल) 2024 के 69वें मैच में यह उपलब्धि हासिल की। अभिषेक शर्मा और हेनरिक क्लासेन की जोरदार पारियों के दम पर सनराइजर्स हैदराबाद ने रविवार को यहां राजीव गांधी अंतरराष्ट्रीय स्टेडियम में पंजाब किंग्स के खिलाफ पांच गेंद शेष रहते 215 रन का लक्ष्य हासिल कर लिया।

हैदराबाद ने मैच में कुल 14 छक्के लगाए, जिससे मौजूदा संस्करण में उनके छक्कों की संख्या 160 हो गई, जबकि दूसरी ओर, फाफ डु प्लेसिस की अगुवाई वाली रॉयल चैलेंजर्स बेंगलुरु (आरसीबी) की टीम के नाम कुल 157 छक्के हैं। टी20 सीरीज में सबसे ज्यादा छक्के

लगाने वाली सूची में अन्य टीमें चेन्नई सुपर किंग्स (आईपीएल 2018 में 145), सरे (टी20 ब्लास्ट 2023 में 144) और कोलकाता नाइट राइडर्स (आईपीएल 2019 में 143) हैं। इस मैच में, एसआरएच ने मौजूदा आईपीएल 2024 में अपने नाम एक और रिकॉर्ड दर्ज किया। हैदराबाद स्थित फ्रेंचाइजी ने एक एकल आईपीएल संस्करण में सबसे अधिक छह बार 200 से अधिक का स्कोर बनाने के रिकॉर्ड की बराबरी की। इसके पहले कोलकाता नाइट राइडर्स, मुंबई इंडियंस और रॉयल चैलेंजर्स बेंगलुरु ने भी 6-6 बार 200 के स्कोर को छुआ है।

मैच की बात करें तो पीबीकेएस ने टॉस जीतकर पहले बल्लेबाजी करने का फैसला किया। प्रभसिमरन सिंह (45 गेंदों में सात चौकों और चार छक्कों की मदद से 71 रन) का जोरदार अर्धशतक और रिले रोसौव (24 गेंदों में तीन चौकों और चार छक्कों की मदद से 49 रन) और अथर्व ताइदे (27 गेंदों में 46 रन, पांच चौके और दो छक्के) की आतिशी पारियों की बदौलत पंजाब ने अपने 20 ओवरों में 5 विकेट पर 214 रन का स्कोर खड़ा किया।

बड़े लक्ष्य का पीछा करने उतरी हैदराबाद की शुरुआत खराब रही और ट्रैविस हेड बिना किसी स्कोर के चलते बने, लेकिन इसके बाद अभिषेक शर्मा (28 गेंदों में 66 रन, पांच चौकों और छह छक्के), नीतीश कुमार रेड्डी (25 गेंदों में 37 रन, एक चौका और तीन छक्का), और हेनरिक क्लासेन (26 गेंदों में 42 रन, तीन चौके और दो छक्के) ने आतिशी पारी खेलकर 19.1 ओवर में 6 विकेट पर 215 रन बनाकर जीत हासिल कर ली।

अभिषेक शर्मा अपने तेज अर्धशतक के लिए प्लेयर ऑफ द मैच रहे। आठ जीत, पांच हार और एक मैच में बिना किसी नतीजे के 17 अंकों के साथ हैदराबाद अंक तालिका में दूसरे नंबर पर है। पीबीकेएस पांच जीत, नौ हार और 10 अंकों के साथ नौवें स्थान पर है।

नाटकीय स्टंपिंग में कमिंस की भूमिका का हुआ खुलासा

नई दिल्ली। टेस्ट के सीज़न तीन में कैरी द्वारा बेयरस्टो की नाटकीय स्टंपिंग में कमिंस की भूमिका का खुलासा हुआ पिछले साल लॉर्ड्स में दूसरे एशेज टेस्ट में विकेटकीपर एलेक्स कैरी द्वारा इंग्लैंड के बल्लेबाज जॉनी बेयरस्टो की नाटकीय स्टंपिंग में ऑस्ट्रेलिया के कप्तान पैट कमिंस की भूमिका का खुलासा द टेस्ट डॉक्यूमेंट्री के तीसरे सीज़न में किया गया है। पिछले साल लॉर्ड्स में दूसरे एशेज टेस्ट में विकेटकीपर एलेक्स कैरी द्वारा इंग्लैंड के बल्लेबाज जॉनी बेयरस्टो की नाटकीय स्टंपिंग में ऑस्ट्रेलिया के कप्तान पैट कमिंस की भूमिका का खुलासा द टेस्ट डॉक्यूमेंट्री के तीसरे सीज़न में किया गया है। लॉर्ड्स टेस्ट के पांचवें दिन, बेयरस्टो 10 रन पर थे और 52वें ओवर में इंग्लैंड का स्कोर 193/5 था, जब उन्होंने कैमरून ग्रीन के बाउंसर को चकमा दिया और अनजाने में अपनी क्रीज से बाहर चले गए। यह देखकर, कैरी ने डिलीवरी को पकड़ने के बाद तुरंत अंडरआर्म थ्रो का निर्देशन किया और स्टंप की ओर सटीक थ्रो करने के बाद खुशी से उछल पड़े।

ट्राई सीरीज में एक रन से जीता आयरलैंड

एजेंसी

नई दिल्ली। नीदरलैंड में आयोजित टी20आई ट्राई सीरीज के दूसरे मैच में आयरलैंड ने आखिरी गेंद पर रोमांचक जीत दर्ज की। मेजबान नीदरलैंड को आखिरी गेंद पर जीत के लिए तीन रन बनाने थे, लेकिन आडयर ने मात्र एक रन देकर आयरलैंड की जीत सुनिश्चित कर दी।

टॉस जीतकर नीदरलैंड ने पहले गेंदबाजी करने का फैसला किया। आयरलैंड की तरफ से बालबर्नी और कप्तान स्टार्लिंग ने पहले विकेट लिए 19 रन जोड़े। दोनों सलामी बल्लेबाज 11-11 रन बनाकर आउट हुए। टकर ने 40 की पारी खेली। हैरी टेक्टर अपना खाता तक नहीं खोल पाए। मार्क अडायर ने खेली 49 रन की पारी

डेलानी ने 19 रन का योगदान दिया। अंत में 24 गेंद पर मार्क अडायर ने 49 रन की पारी खेल टीम का स्कोर 150 तक पहुंच दिया। टिम प्रिंगल

ने तीन विकेट चटकाए। दोराम और वैन मीकेरेन को 2-2 विकेट मिले। लक्ष्य का पीछा करने उतरी नीदरलैंड के सलामी बल्लेबाज माइकल लेविट और मैक्स 'ओ' डाड ने पहले विकेट के लिए 39 रन की साझेदारी की। टिम प्रिंगल की पारी न आई काम

लेविट 19 रन बनाकर आउट हुए तो मैक्स ने 33 रन की पारी खेली। विक्रमजीत सिंह ने 1 रन का योगदान दिया। बास डी लीडे ने 32 रन की बनाए। कप्तान स्कॉट एडवर्ड्स ने 12 रन का योगदान दिया।

अंत में गेंदबाज टिम प्रिंगल ने 13 गेंद पर नाबाद 35 रन की पारी खेली। हालांकि, वह टीम को जीत नहीं दिला सके और नीदरलैंड ने 1 रन से मैच गंवा दिया। फिओन को तीन और कैम्फर और मार्क अडायर को 2-2 विकेट मिले।

लेडीज यूरोपियन जर्मन मास्टर्स में बढ़त है बनी हुई

एजेंसी

नई दिल्ली। तवेसा के शानदार 67 रन से लेडीज यूरोपियन टूर पर जर्मन मास्टर्स में उनकी बढ़त बनी हुई है तवेसा मलिक ने अमुंडी जर्मन मास्टर्स के तीसरे दौर में 5-अंडर 67 के शानदार दौर में प्रवेश किया, जो एलईटी पर लगभग चार वर्षों में उनका सर्वश्रेष्ठ दौर था, हालांकि फरवरी में दक्षिण अफ्रीका में उनका स्कोर 65 था। इस राउंड के साथ, वह एक राउंड बाकी रहते हुए टी-55 से टी-21 पर पहुंच गई। तवेसा मलिक ने अमुंडी जर्मन मास्टर्स के तीसरे दौर में 5-अंडर 67 के शानदार दौर में प्रवेश किया, जो एलईटी पर लगभग चार वर्षों में उनका सर्वश्रेष्ठ दौर था, हालांकि फरवरी में दक्षिण अफ्रीका में उनका स्कोर 65 था। इस राउंड के साथ, वह एक राउंड बाकी रहते हुए टी-55 से टी-21 पर पहुंच गई। भारत की महिला प्रो टूर पर कई बार की विजेता त्वेसा ने इस साल फरवरी में सुपरस्पोर्ट लेडीज़ चैलेंज में दक्षिण अफ्रीका में सनशाइन लेडीज़ टूर पर अपनी पहली अंतरराष्ट्रीय जीत दर्ज की। कट हासिल करने वाली अन्य दो भारतीय प्रणवी उर्स (71) और दीक्षा डागर (73) टी-31 और टी-43 थीं।

मैनचेस्टर सिटी ने रचा इतिहास, लगातार चौथा प्रीमियर लीग खिताब जीता

एजेंसी

मैनचेस्टर। मैनचेस्टर सिटी ने रविवार को वेस्ट हैम यूनाइटेड को 3-1 से हराकर लगातार चौथा प्रीमियर लीग खिताब जीतकर इतिहास रच दिया। मैनचेस्टर सिटी ने मैच में आक्रामक शुरुआत की और केवल 79वें सेंकेड में ही फिल फोडेन ने गोल कर अपनी टीम को 1-0 की बढ़त दिला दी। इसके बाद 18वें मिनट में फोडेन ने जेरेमी डोकू के क्रॉस को गोल पोस्ट में डालकर बढ़त को दोगुना कर दिया।

हालाँकि, मोहम्मद कुदुस ने हाफटाइम से ठीक पहले (42वें मिनट) में गोल कर वेस्ट हैम का खाता खोल दिया। हाफ टाइम तक

मैनचेस्टर सिटी 2-1 से आगे थी। मैच के 59वें मिनट में रोड्री ने गोल कर मैनचेस्टर सिटी को 3-1 से आगे कर दिया और अंत में यही स्कोर निर्णायक साबित हुआ। इसके साथ ही मैनचेस्टर सिटी ने लगातार चौथी बार प्रीमियर लीग का खिताब अपने नाम कर लिया। फोडेन को उनके उत्कृष्ट प्रदर्शन के लिए प्लेयर ऑफ द मैच का पुरस्कार दिया गया, जिसमें उन्होंने अपनी टीम के लिए दो गोल किए। मैच के बाद स्काई स्पोर्ट्स के हवाले से फोडेन ने कहा, सिर्फ मैं ही नहीं, सभी लड़कों ने महत्वपूर्ण प्रदर्शन किया है। हमने इस परिदृश्य को खेला है। हम आश्वस्त थे। ये एहसास कभी पुराना नहीं होगा। मैं हमेशा यह जीत का एहसास चाहता हूँ। बता दें कि कोच पेप गार्डियोला के कमान संभालने के बाद से मैनचेस्टर सिटी ने अपनी 17वीं ट्रॉफी और यूईएफए यूरोपीय सुपर कप और फीफा क्लब विश्व कप जीतने के बाद इस सीज़न की तीसरी ट्रॉफी जीती।

प्रीति, निशाद कुमार, दीप्ति और रवि रोंगाली ने पेरिस पैरालिंपिक 2024 कोटा हासिल किया

एजेंसी

कोबे। भारतीय पैरा-एथलीट प्रीति पाल, निशाद कुमार, दीप्ति जीवनजी और रवि रोंगाली ने कोबे पैरा एथलेटिक्स विश्व चैंपियनशिप 2024 के तीसरे दिन रविवार को पेरिस पैरालिंपिक 2024 कोटा हासिल किया। . भारत की प्रीति पाल ने महिलाओं की 200 मीटर टी35 श्रेणी में कांस्य पदक जीता, जिससे तीसरे दिन के बाद भारत के पदकों की संख्या 2 हो गई।

इससे पहले, टोक्यो 2020 पैरालिंपिक रजत पदक विजेता, निशाद कुमार ने पुरुषों की ऊंची कूद टी47 फाइनल में 1.99 मीटर के अविश्वसनीय सीज़न-सर्वश्रेष्ठ निशान के साथ रजत पदक जीता। इसके अतिरिक्त, 1.90 मीटर के अपने सीज़न के सर्वश्रेष्ठ प्रदर्शन के साथ राम पाल छठे स्थान पर रहे। दीप्ति जीवनजी ने 56.18 सेकंड के समय के साथ एक नया एशियाई रिकॉर्ड स्थापित करते हुए महिलाओं की 400 मीटर टी20 हीट के फाइनल के लिए क्वालीफाई किया।खेलो इंडिया के पैरा एथलीट रवि रोंगाली ने पुरुषों के शॉटपुट स्न40 में 9.75 मीटर के थ्रो के साथ भारत के लिए पेरिस पैरालिंपिक 2024 कोटा हासिल किया, और इस इवेंट में छठे स्थान पर रहे।

39वीं ऑल असम ताइक्वांडो चैंपियनशिप शुरू, राज्य की 39 टीमें ले रही हैं हिस्सा

एजेंसी

गुवाहाटी। 39वीं अंतर-जिला ताइक्वांडो चैंपियनशिप आरजी बरुवा स्पोर्ट्स प्रोजेक्ट के देशभक्त तरुण राम फुकन इंडोर स्टेडियम में शुरू

हुई। इस टूर्नामेंट का उद्घाटन असम विधानसभा के वरिष्ठ विधायकों में से एक व असम ताइक्वांडो एसोसिएशन के अध्यक्ष बोलिन चेतिया ने किया। इसमें राज्य की 39 टीमों के लगभग 1200 एथलीटों ने भाग लिया।

टूर्नामेंट के उद्घाटन मौके पर विधायक चेतिया ने कहा कि ताइक्वांडो असम के सबसे लोकप्रिय खेलों में से एक है। उन्होंने कहा कि डॉ. हिमंत बिस्व सरमा के नेतृत्व वाली असम सरकार की खेल नीति के तहत गोवा राष्ट्रीय खेलों में पदक विजेताओं को रोजगार देने से असम के एथलीटों को ताइक्वांडो पर ध्यान केंद्रित करने के लिए प्रोत्साहन मिलेगा।

यह प्रतियोगिता पुरुष एवं महिला कैडेट, जूनियर एवं सीनियर वर्ग में आयोजित की जा रही है। किरोगी और पुमसे दोनों श्रेणियों में भाग लेने वाली टीमों में असम पुलिस स्पॉट कंट्रोल बोर्ड, बजाली, बाक्सा, बरपेटा, बिश्वनाथ, बोकाखात, बंगाईगांव, कछार, चाराईदेव, चिरांग, दरंग, धनश्री, धेमाजी, धुबड़ी, डिब्रूगढ़, डिमा-हसाओ, ग्वालपाड़ा, गोलाघाट, हैलाकांदी, होजाई, जोरहाट, कामरूप, कामरूप (मेट्रो), करीमगंज, लखीमपुर, माजुली, मोरान, मोरीगांव, नगांव, नाहरकटिया, नलबाड़ी, रंगिया, शिवसागर, शोणितपुर, दक्षिण सालमारा, मानकाचर, तामुलपुर, तिनसुकिया, तिताबर और उदालगड़ी शामिल है। उद्घाटन समारोह में ऑल असम ताइक्वांडो एसोसिएशन के महासचिव हिरण्य सैकिया, कार्यकारी अध्यक्ष दिगंता बोरा, उपाध्यक्ष ध्रुवज्योति बरगोहाई, कोषाध्यक्ष प्रांजल बुढ़ागोहाई और कई अन्य गणमान्य व्यक्ति उपस्थित थे।

शारजाह में अरविंद चिथमबरम ने सलेम को हराकर एकमात्र बढ़त हासिल की

शारजाह। भारतीय ग्रैंडमास्टर अरविंद चितांबरम यहां शारजाह मास्टर्स शतरंज टूर्नामेंट के पांचवें दौर की समाप्ति के बाद स्थानीय स्टार एआर सालेह सलेम को हराकर 4.5 अंकों के साथ एकमात्र नेता के रूप में उभरे।चित्रंबरम के बाद अब चार खिलाड़ी हैं, अमीन तबाताबेई और बर्दिया दानेश्वर की ईरानी जोड़ी और अमेरिकी हंस मोके नीमन और सैम शैंकलैंड, जिनके सभी चार अंक हैं।शीर्ष वरीयता प्राप्त अर्जुन एरिगैसी आठ खिलाड़ियों के अगले समूह में हैं, जिनके प्रत्येक के 3.5 अंक हैं और संकल्प गुप्ता के रूप में एक और भारतीय उनका साथ दे रहे हैं।52000 अमेरिकी डॉलर की पुरस्कार राशि वाले टूर्नामेंट में अभी भी चार राउंड खेले जाने बाकी हैं, 16 खिलाड़ियों में से प्रत्येक के समान तीन अंक हैं। इस सूची में भारतीय अभिमन्यु पुराणिक, लियोन ल्यूक मेंडोंका, पी इनियान और वी प्रणव शामिल हैं।

यह कई लोगों के लिए कार्यालय में एक कठिन दिन साबित हुआ लेकिन चित्रंबरम अपने तत्व में थे क्योंकि उन्होंने खेल के सभी विभागों में सलेम को आसानी से हरा दिया।यह सलेम द्वारा किंग्स इंडियन डिफेंस था जिसने काले रंग का खेल खेला और मध्य गेम में चित्रंबरम ने रानी पक्ष पर दबाव डाला। यह 17वीं चाल पर था कि चेन्नई स्थित जीएम ने एक शानदार सामरिक अनुक्रम जारी किया, जिसमें एक किश्ती के लिए दो छोटे टुकड़े छोड़ दिए गए।जैसे-जैसे चीजें सामने आईं, बाकी गेम में व्हाइट की स्थिति बेहतर बनी रही और अंततः गेम के अंत में सलेम को मात मिली जिसमें व्हाइट का किश्ती बेहतर साबित हुआ। यह गेम 48 चालों तक चला। रूस की उभरती प्रतिभा, जिसे यहां FIDE ध्वज के तहत खेलना है, वोलोदर मुर्ज़िन के खिलाफ एरीगैसी किसी समय परेशानी की स्थिति में थी। क्वीन पॉन गेम के मध्य गेम में वैकल्पिक रूप से बेहतर स्थिति प्राप्त करने के बाद, एरीगैसी रक्षात्मक थी क्योंकि मुर्ज़िन ने कुछ स्थिर सुधार किया था। उसे किश्ती और प्यादों के अंतिम खेल में समाप्त करना था जहां ड्रा एक उचित परिणाम था।संकल्प ने अपना प्रभावशाली प्रदर्शन जारी रखते हुए अजरबैजान के बेहद सम्मानित खिलाड़ी तीमोर रादजाबोव को बराबरी पर रोका, जबकि अभिमन्यु पुराणिक अपनी फॉर्म बरकरार नहीं रख सके और ईरान के अमीन तबाताबई से हार गए।

महत्वपूर्ण और भारतीय परिणाम राउंड 5 (जब तक निर्दिष्ट न हो भारतीय): अरविंद चित्रंबरम (4.5) ने ए.आर. को हराया। सालेह सलेम (यूएई, 3.5); हंस मोके नीमन (यूएसए, 4) ने एलेक्सी सराना (एसआरबी, 3.5) के साथ ड्रा खेला; एरीगैसी अर्जुन (3.5) ने वोलोदर मुर्ज़िन (फ़िड, 3.5) के साथ ड्रा खेला; अभिमन्यु पुराणिक (3) अमीन तबताबाई (इरी, 4) से हार गए; संकल्प गुप्ता (3.5) ने सैमुअल सेवियन (यूएसए, 3) के साथ ड्रा खेला; श्रेयस रॉयल (इंग्लैंड, 3) ने निहाल सरीन (3) के साथ ड्रा खेला; लियोन ल्यूक मेंडोंका (3) ने निकोलस थियोडोरो (ग्रे, 3) के साथ ड्रा खेला; पी इनियान (3) ने टेइमोर राद्जाबोव (एज़े, 3) के साथ ड्रा खेला; वी प्रणव (3) ने नोदिरबेक याकुबोएव (उज़्बेक, 2) को हराया; अभिमन्यु मिश्रा (2.5) ने भरत सुब्रमण्यम (2.5) के साथ ड्रा खेला; बेंजामिन ग्लेडुरा (हुन, 2.5) ने प्रणव आनंद (2.5) के साथ ड्रा खेला; आदित्य मित्तल (2.5) ने सिद्धार्थ जगदीश (एसजीपी, 2.5) के साथ ड्रा खेला; बी अधिबान (3) ने पौया इदानी (इरी, 2) को हराया; अभिजीत गुप्ता (2.5) ने महदी घोलामी ओरिमी (इरी, 2.5) से ड्रा खेला; डी हरिका (1.5) एम्रे कैन (तूर, 2.5) से हार गईं; यिलमाज़ मुस्तफा (तूर, 1.5) ने राजा ऋत्विक (1.5) के साथ ड्रा खेला; एस पी सेथुरमन (1) यागिज़ कान एर्दोगमस (तूर, 2) से हार गए।

ACTION INDIA

एक्शन इंडिया

Front Page - 2

एक्शन इंडिया ▸ देहरादून ▸ 21 मई 2024 ▸ पृष्ठ 08 ▸ आरएनआई: UTTHIN / 2009 / 31653

RKB GROUP Rakesh Bhardwaj Group

फास्ट न्यूज

जब मतदान केंद्र पर पहुंचा बुजुर्ग तो पता चला वो जिंदा नहीं

टीम एक्शन इंडिया

अमेठी: भेंटुआ ब्लॉक क्षेत्रांर्गत ग्राम सभा खंडहर से एक अनोखा मामला सामने आया। एक बुजुर्ग जब अपने मताधिकार का प्रयोग करने के लिए मतदान केंद्र पर पहुंचा तो उसे पता चला कि वह तो जिंदा ही नहीं है। वोटर लिस्ट में वह मृतक दिखाया गया है। इसके बाद वह काफी हैरान और परेशान हुआ,फिर भी वह मतदान नहीं कर सका और बैरन ही वापस लौट आया। अमेठी विधानसभा क्षेत्र अंतर्गत खंडहर ग्राम पंचायत निवासी रामप्रसाद (77) निर्वाचन आयोग के रिकॉर्ड में मृतक हो चुका है। यह बड़ी लापरवाही बीएलओ द्वारा उस समय सामने आयी, जब आज वो मतदान करने के लिए मतदान केंद्र पहुंचा। बुजुर्ग सुबह बड़े ही उत्साह के साथ अपने बूथ संख्या 257 पर पहुंचा तो वहां मौजूद सुरक्षाकर्मियों एवं मतदान कर्मियों ने उसे रोक लिया। जब उसने इसका कारण पूछा तो पता चला कि वोटर लिस्ट में उसके नाम के आगे डिलीटेड लिखा था। मतदान कर्मियों ने बताया कि ऑन रिकॉर्ड राम प्रसाद की मृत्यु हो चुकी है, जिसके चलते वह मतदान नहीं करता। उसका नाम भी वोटर लिस्ट में दर्ज नहीं है। हालांकि इसके बाद बुजुर्ग ने काफी प्रयास किया, लेकिन फिर भी वह मतदान नहीं कर सका। यही नहीं इस तरह की तमाम समस्याएं इस बार मतदान के दिन देखने को मिली। कहीं पर ईवीएम मशीन खराब होने की सूचना तो कहीं पर हैंग होने की सूचना प्राप्त हुई, जिसके चलते काफी समय तक मतदान बाधित रहा।

16 मई, से 31 मई तक स्वच्छता पखवाडे का किया जा रहा आयोजन

रामपुर बुशहर: रामपुर एचपीएस द्वारा स्वच्छता पखवाडे का आयोजन विद्युत मंत्रालय व निगमित कार्यालय के निदेर्शानुसार रामपुर एचपीएस द्वारा 16 मई, से 31 मई 2024 तक स्वच्छता पखवाडे का आयोजन किया जा रहा है। पॉवर हॉउस परिसर एवं सतलुज नदी के तट के नजदीक ई. राजेश कुमार शर्मा, महाप्रबंधक, पीएडसी विभाग की अध्यक्षता में समस्त विभागाध्यक्षों, पॉवर हॉउस के सभी अधिकारियों एवं कर्मचारियों तथा संविदा कामकारों ने बढ-चढकर भाग लिया। इस अवसर पर ई. विकास मारवाह, परियोजना प्रमुख रामपुर एचपीएस ने कहा कि सतीश शर्मा,अध्यक्ष एवं प्रबंधन निदेशक, निदेशक कार्मिक सह अध्यक्ष एसजेवीएन फ उंडेशन के उचित दिशानिदेर्शों के अनुसार इस कार्यक्रम का सफलतापूर्वक आयोजन किया जा रहा है।

लोकसभा चुनाव: सियासी मुद्दों की गरमागरमी

अखिलेश और तेजस्वी भी अपनी रैलियों में कर रहे कांग्रेस के चुनावी वादों का इस्तेमाल

वादों को प्रचार

▸▸ गरीबों को 10 किलो मुफ्त अनाज देने के ताजा एलान को भी उसके सहयोगी दलों ने हाथोंहाथ लपक लिया

टीम एक्शन इंडिया

नई दिल्ली: लोकसभा चुनाव के लिए अब दो चरणों के बाकी बचे प्रचार में सियासी मुद्दों की गरमागरमी के बीच विपक्षी गठबंधन आइएनडीआइए में शामिल कांग्रेस के कई सहयोगी दल उसके चुनाव घोषणापत्र में किए वादों को अपने प्रचार अभियान के दौरान जोर-शोर से उठाने से परहेज नहीं कर रहे। महालक्ष्मी योजना के तहत गरीब महिलाओं को एक लाख रुपए सालाना, युवाओं को अप्रेंटिसशिप अधिकार के साथ एक साल के लिए एक लाख रुपए तो केंद्र सरकार की नौकरियों में खाली 30 लाख पदों को सरकार में आते ही भरने की प्रक्रिया शुरू करने के कांग्रेस के बड़े वादों को सपा, राजद, झामुमो से लेकर शिवसेना यूबीटी जैसी पार्टियों के नेता न केवल चुनावी सभाओं में इसे आइएनडीआइए गठबंधन के वादे के रूप में पेश कर रहे बल्कि इन घोषणाओं पर भाजपा के हमले पर जवाबी पलटवार भी कर रहे हैं।

भाजपा पर निशाना साधते नजर आ रहे हैं कांग्रेस के सहयोगी: कांग्रेस के चुनावी वादों की सबसे नई सूची में शामिल गरीबों को 10 किलो मुफ्त अनाज देने के ताजा एलान को भी उसके सहयोगी दलों ने हाथोंहाथ लपक लिया है।

राजद से लेकर शिवसेना यूबीटी के नेताओं ने इस वादे का पूरा समर्थन करते हुए भाजपा के इस पर उठाए जा रहे सवालों को खारिज कर दिया है। ऐसे वादों से देश के आर्थिक संकट में घिरने से लेकर दिवालिया होने के पीएम मोदी के आरोपों को खारिज करने में कांग्रेस के सहयोगी उसके साथ कंधे से कंधा मिलाकर भाजपा पर निशाना साधते नजर आ रहे हैं।

भाजपा की यह सोच ही दर्शाती है कि वह किसकी हितैषी है: राजद के राष्ट्रीय प्रवक्ता मनोज झा ने सत्ताधारी दल के नेतृत्व की आशंकाओं को खारिज करते हुए कहा है कि केंद्र की भाजपा सरकार उद्योगपतियों के 16 लाख करोड़ रुपए का बैंकों का कर्ज माफ कर देती है तो इससे देश पर आर्थिक संकट नहीं आता।

भाजपा पर हमले कर रहे हैं राहुल और अखिलेश

समाजवादी पार्टी के प्रमुख अखिलेश यादव भी केंद्र में 30 लाख नौकरियों की भर्ती, अग्निवीर योजना बंद करने से लेकर महालक्ष्मी योजना का अपनी चुनावी सभाओं में प्रत्यक्ष या परोक्ष जिक्र करने से गुरेज नहीं कर रहे। महिलाओं और अप्रेंटिसशिप करने वाले युवाओं के खाते में सालाना एक लाख रुपए ट्रांसफर करने के राहुल गांधी के खटाखट-खटाखट शब्द का तो अखिलेश अपनी चुनावी सभाओं में भरपूर इस्तेमाल कर भाजपा पर हमले कर रहे हैं।

महाराष्ट्र में चुनावी पारा चरम पर

महाराष्ट्र में चुनावी पारा चरम पर है जहां शिवसेना यूबीटी के नेता उद्धव ठाकरे अपनी सभाओं में कांग्रेस के इन बड़े वादों को आइएनडीआइए के वादे के रूप में पेश करते हुए इन्हें देश के समग्र विकास से जोड़ रहे हैं। वहीं उनकी पार्टी के मुखर नेता संजय राऊत और राष्ट्रीय प्रवक्ता प्रियंका चतुर्वेदी न केवल कांग्रेस के वादों की सार्वजनिक तरफदारी कर रहे बल्कि भाजपा पर आक्रामक पलटवार करने से भी परहेज नहीं कर रहे हैं।

राहुल गांधी के चुनावी एलानों का समर्थन कर रही है एनसीपी

शरद पवार की एनसीपी तो खुलकर राहुल गांधी के चुनावी एलानों का समर्थन कर रही है। ममता बनर्जी की तृणमूल कांग्रेस और अरविंद केजरीवाल की आम आदमी पार्टी सीधे तौर पर भले कांग्रेस के वादों का जिक्र करने से बच रहीं मगर अग्निवीर भर्ती बंद करने से लेकर नौकरी-रोजगार देने जैसे उसकी घोषणाओं को अपने चुनावी वादों में शामिल किया है।

राजस्थान: 12वीं का परीक्षा परिणाम जारी

परीक्षा परिणाम

▸▸ साइंस में 97.73, कॉमर्स में 98.95 और आर्ट्स में 96.88 प्रतिशत विद्यार्थी पास हुए हैं

टीम एक्शन इंडिया

अजमेर: राजस्थान माध्यमिक शिक्षा बोर्ड (आरबीएसई) 12वीं साइंस, कॉमर्स और आर्ट्स का रिजल्ट सोमवार दोपहर करीब सवा बारह बजे जारी कर दिया गया। संभागीय आयुक्त एवं बोर्ड प्रशासक महेश चंद्र शर्मा ने बोर्ड परिणाम की घोषणा की। उन्होंने बताया कि बोर्ड के इतिहास में कोरोना काल को अपवाद रूप में को छोड़कर यह पहला अवसर है जब बोर्ड ने बारहवीं के तीनों संकायों के परीक्षा परिणाम एक साथ जारी किए हैं। इसके लिए उन्होंने परिणाम तैयार करने वाली बोर्ड की टीम को बधाई दी और विद्यार्थियों को शुभकामनाएं दीं। उन्होंने बताया कि साइंस में 97.73, कॉमर्स में 98.95 और आर्ट्स में 96.88 प्रतिशत विद्यार्थी पास हुए हैं।

2047 तक भाजपा ही रहेगी: केशव मौर्य

टीम एक्शन इंडिया

जौनपुर: लोकसभा क्षेत्र 73 के चंबलतारा में भाजपा प्रत्याशी कृपाशंकर सिंह के समर्थन में जनसभा को संबोधित करने सोमवार को पहुंचे उपमुख्यमंत्री केशव प्रसाद मौर्य ने विपक्षी दलों पर बड़ा हमला बोला है । उन्होंने कहा कि लोकसभा चुनाव में एक तरफ गरीबों की भलाई चाहने वाले, महिलाओं का सशक्तीकरण चाहने वाले, देश-दुनिया में भारत की ताकत बढ़ाने वाले पीएम मोदी हैं, तो दूसरी तरफ गुंडे, माफियाओं, भ्रष्टाचारियों के एक गिरोह का इंडिया गठबंधन है । यहीं गिरोह मोदी को प्रधानमंत्री नहीं रहने देना चाहता , गुंडे, माफिया, दलाल और भ्रष्टाचारी इंडिया गठबंधन के साथ खड़े हैं । उन्होंने सपा सुप्रीमो अखिलेश यादव को निशाने पर लेते हुए कहा कि अखिलेश यादव गाजीपुर में मुख्तार अंसारी की कब्र पर फातिहा पढ़ने गए जबकि पूर्व मुख्यमंत्री कल्याण सिंह को उन्होंने श्रद्धांजलि नहीं दी। अखिलेश यादव के मसीहा माफिया और अपराधी प्रवृत्ति के लोग हैं। भाजपा सरकार में बिना दलाली और कटौती के सीधे जनता तक योजनाएं शत-प्रतिशत रूप में पहुंच रही हैं। किसान सम्मान निधि के 2 हजार रुपये सीधे डीबीटी के माध्यम से खाते में पहुंच रहे हैं। कांग्रेस के राज में बिचौलियों की वजह से योजनाओं का लाभ महज कुछ लोगों को ही मिल पाता था।

दावा

▸▸ महिलाओं का सशक्तीकरण चाहने वाले, देश-दुनिया में भारत की ताकत बढ़ाने वाले पीएम मोदी हैं

सुगम चारधाम यात्रा के लिए उत्तराखंड सरकार प्रतिबद्ध

टीम एक्शन इंडिया

रुद्रप्रयाग/देहरादून: तीन दिवसीय जनपद भ्रमण पर रुद्रप्रयाग पहुंचे स्वास्थ्य सचिव व चारधाम यात्रा के प्रभारी सचिव डॉ. आर. राजेश कुमार ने सोमवार को केदारनाथ धाम में जिला प्रशासन और विभिन्न विभागों की ओर से की गई तैयारियों, सुविधाओं का निरीक्षण किया। उन्होंने कहा कि सुगम, सुरक्षित और निर्बाध यात्रा के लिए राज्य सरकार पूरी तरह से प्रतिबद्ध है। स्लाइडिंग जोन सिरोबगड़ के निरीक्षण के दौरान उन्होंने अधिशासी अभियंता राष्ट्रीय राजमार्ग एवं जिला प्रशासन के अधिकारियों से कहा कि सिरोबगड़ से ही जनपद की सीमा प्रारंभ हो जाती है। ये क्षेत्र अति-संवेदनशील है। ऐसे में हल्की वर्षा में भी मलबा आने से मार्ग बाधित हो जाता है। इसके लिए उन्होंने समुचित व्यवस्थाएं करने के निर्देश दिए। उन्होंने कहा कि स्लाइडिंग जोन पर 247 जीसीबी मशीन उपलब्ध रहे। जीसीबी ऑपरेटर का नंबर भी सभी प्रशासनिक अधिकारियों को उपलब्ध कराया जाए ताकि यातायात मार्ग अवरुद्ध होने पर तत्काल यातायात सुचारु किया जा सके।

डॉ. राजेश कुमार ने जिला चिकित्सालय के विभिन्न वार्डों का निरीक्षण कर सुविधा व्यवस्थाओं का जायजा लिया। मुख्य चिकित्साधिकारी एवं मुख्य चिकित्सा अधीक्षक को निर्देश दिए कि केदारनाथ धाम में आने वाले श्रद्धालुओं का यदि स्वास्थ्य खराब हो जाता है तो उनका प्राथमिकता पर उपचार किया जाए।

समीक्षा

▸▸ स्वास्थ्य सचिव ने श्रीकेदारनाथ धाम यात्रा मार्ग पर निरीक्षण कर परखी व्यवस्थाएं, दिए दिशा-निर्देश

रोडवेज बस और सेना के वाहन के बीच हुई टक्कर

चम्पावत: रोडवेज बस और सेना के वाहन के बीच लोहाघाट के समीप सोमवार को टक्कर हो गई। इसमें कुछ यात्रियों को मामूली चोटें आई हैं। बताया गया कि लोहाघाट से पांवटा साहिब की ओर जा रही लोहाघाट डिपो की एक बस और टनकपुर से पिथौरागढ़ की ओर से आ रहे सेना के वाहन में एमईएस के समीप आमने-सामने की भिड़ंत हो गई।

इससे बस में सवार कुछ यात्रियों को मामूली चोटें आई हैं, जिन्हें प्राथमिक उपचार के बाद वहां से रवाना कर दिया गया।

कवर्धा: पिकअप खाई में गिरने से 18 मजदूरों की मौत, 4 लोग घायल

टीम एक्शन इंडिया

कवर्धा: कवर्धा जिले के कुकदूर थाना क्षेत्र में सोमवार को एक पिकअप खाई में गिर गई, जिसमें 18 लोगों की मृत्यु हो गई, जबकि चार लोग घायल हो गए। जानकारी के अनुसार, वाहन में 25 लोग सवार थे। मृतकों की संख्या और बढ़ सकती है। बताया जा रहा है कि पिकअप सवार मजदूर तेंदूपत्ता तोड़कर लौट रहे थे। घटना बाहपानी ग्राम के पास हुई। पुलिस की टीम अभी घटनास्थल पर पहुंची है।

सीएम विष्णु देव साय ने जताया दुख: सीएम विष्णु देव साय ने दुखद हादसे पर शोक जताया है। उन्होंने कहा कि कबीरधाम के बाहपानी गांव के पास पिकअप पलटने से 18 ग्रामीणों के निधन और 4 लोगों के घायल होने का दुःखद समाचार प्राप्त हुआ। उन्होंने घायलों के बेहतर इलाज के आवश्यक निर्देश जिला प्रशासन को दिए हैं। ईश्वर से दिवंगत आत्माओं की शांति और उनके परिवार के प्रति शोक संवेदना व्यक्त की।

दुखद

▸▸ मृतकों की संख्या और बढ़ सकती है। पिकअप सवार मजदूर तेंदूपत्ता तोड़कर लौट रहे थे

मतदाता कह रहे हैं 'मैं हूं मोदी का परिवार' : कौशल

टीम एक्शन इंमडिया

लखनऊ: उत्तर प्रदेश में लोकसभा चुनाव के मद्देनजर पांचवें चरण की मोहनलालगंज सीट से भाजपा के प्रत्याशी कौशल किशोर ने मतदान किया। मतदान करने के बाद कौशल किशोर ने कहा कि 'मैं हूँ मोदी का परिवार'। मोहनलालगंज लोकसभा क्षेत्र का जन-जन यही कह रहा है।

इसी भाव से मतदाता अपने-अपने मत का प्रयोग कर रहे हैं। भाजपा प्रत्याशी कौशल किशोर ने मतदान दिवस पर अपराह्न एक बजे के बाद बढ़े मत प्रतिशत पर प्रसन्नता जाहिर किया। कौशल किशोर ने कहा कि मोहनलालगंज क्षेत्र के मतदाता भाजपा की जीत के लिए मतदान कर रहे हैं। उनके घर से निकलने और मतदान करने का सिलसिला जारी है। इस बार पुनः मोहनलालगंज क्षेत्र में कमल का फूल खिलने जा रहा है। देश में तीसरी बार मोदी सरकार भी बनने जा रही है। मोहनलालगंज लोकसभा क्षेत्र में आने वाले पांच विधानसभा क्षेत्रों के विधायकों से भाजपा प्रत्याशी कौशल किशोर शत-प्रतिशत मतदान कराने को वार्ता किया।

सीएम के रूप में 13 साल पूरे होने पर ममता ने किया राज्य वासियों का अभिनंदन

टीम एक्शन इंडिया

कोलकाता: ममता बनर्जी ने पश्चिम बंगाल के मुख्यमंत्री के तौर पर 13 साल पूरे होने पर राज्य के लोगों को बधाई दी है। उन्होंने सोमवार को अपने एक्स हैंडल पर लिखा कि 13 साल पहले, आज ही के ऐतिहासिक दिन, मैंने पहली बार पश्चिम बंगाल के मुख्यमंत्री के रूप में शपथ ली थी। उस दिन से पश्चिम बंगाल के लोगों की सेवा करने के लिए प्रतिबद्ध होकर, हमने राज्य के विकास के लिए एक परिवर्तनकारी यात्रा शुरू की। मैं अपने माता-पिता के अटूट समर्थन और अंतहीन प्यार के लिए सदैव आभारी हूं। मैं बंगाल को प्रगति और समृद्धि की नई ऊंचाइयों पर ले जाने के लिए सदैव प्रतिबद्ध हूं। आज मातृ-माटी-मानुष दिवस पर, मैं बंगाल के सभी लोगों को हमारे राज्य में लोकतंत्र बनाए रखने में निभाई गई भूमिका के लिए बधाई देती हूं।

प्रतिबद्ध

▸▸ 13 साल पहले, आज ही के ऐतिहासिक दिन, मैंने बार पश्चिम बंगाल के मुख्यमंत्री के रूप में शपथ ली थी

गोलीबारी में घायल हुए राजस्थानी पर्यटक जोड़े की हालत में सुधार

टीम एक्शन इंडिया

श्रीनगर: पहलगाम इलाके में पिछले हफ्ते आतंकवादियों की गोलीबारी में घायल हुए पर्यटक जोड़े की हालत में सुधार आया है। एक अधिकारी ने कहा कि तबरेज खान और उनकी पत्नी फराह का सेना के 92 बेस अस्पताल में इलाज चल रहा है। वे दोनों स्थिर हैं और उनकी हालत में सुधार हो रहा है। अधिकारी ने बताया कि फराह को कंधे में गोली लगी थी, जबकि एक गोली तबरेज के चेहरे पर लगी थी।

कांग्रेस आरक्षण में भी डाका डालने का रच रही षडयंत्र : बंतो

टीम एक्शन इंडिया

पंचकूला: अंबाला लोकसभा से भाजपा प्रत्याशी बंतो कटारिया ने जनसंपर्क अभियान के दौरान कांग्रेस को घेरा और भाजपा की उपलब्धियों की जमकर तारीफ की। श्रीमती कटारिया ने कांग्रेस के बारे में बोलते हुए कहा कि कांग्रेस का मतलब हर बीमारी की जड़ है और भाजपा का मतलब विकास और समाधान है। कांग्रेस ने 60 साल में समस्याओं का समाधान नहीं किया, बल्कि समस्याओं के नाम पर लोगों को डरा कर रखा है। उन्होंने कहा कि मोदी सरकार ने समस्याओं का समाधान किया साथ ही देश को तरक्की की बुलंदियों पर पहुंचाया। श्रीमती कटारिया ने ये बातें सोमवार को सेक्टर- 2, सेक्टर 20, सनसिटी सोसायटी, सेक्टर 12 में जनसंपर्क अभियान के दौरान कही। इस दौरान उन्होंने ब्रह्मकुमारी आश्रम में जाकर आशीर्वाद भी लिया। इस दौरान ज्ञानचंद गुप्ता, कैबिनेट मंत्री संजय सिंह और जिला अध्यक्ष दीपक शर्मा भी साथ रहे। बंतो कटारिया ने कहा कि कांग्रेस तुष्टिकरण की राजनीति खुलकर कर रही है।

कांग्रेस के लोग भारतियों की खून पसीने से कमाई गई सम्पति पर डाका डालने का मौका ढूंढ रही है। उन्होंने कहा कि कांग्रेस संविधान का भी सम्मान करने वाली पार्टी नहीं है।

निशाने पर

▸▸ कांग्रेस हर बीमारी की जड़ है और भाजपा हर समस्या को जड़ से खत्म करने वाली पार्टी है : बंतो कटारिया

समीकरण खास बात यह है कि यह रिकार्ड भाजपा के जिन प्रत्याशियों के नाम दर्ज हैं, उनका आपसी संबंध मां और बेटे का है

लोस चुनाव : सुल्तानपुर सबसे छोटी और सबसे बड़ी जीत भाजपा की

टीम एक्शन इंडिया

लखनऊ: उप्र में अवध क्षेत्र की सुल्तानपुर संसदीय सीट पर अब तक 17 बार आम चुनाव हो चुका है। भाजपा ने यहां पांच बार जीत का परचम फहराया है। इस सीट पर सबसे छोटी और सबसे बड़ी जीत दोनों भाजपा के नाम दर्ज है। खास बात यह है कि यह रिकार्ड भाजपा के जिन प्रत्याशियों के नाम दर्ज हैं, उनका आपसी संबंध मां और बेटे का है।

पांच बार सुल्तानपुर की सुल्तान बनी भाजपा: भाजपा इस सीट से 1991, 1996, 1998, 2014 और 2019 यानी कुल पांच बार जीत का परचम फहरा चुकी है। लेकिन इस सीट पर सबसे बड़े अंतर से जीत का सेहरा पार्टी के युवा नेता वरुण गांधी के सिर बंधा है। और सबसे छोटी जीत पार्टी की वरिष्ठ सांसद मेनका गांधी के खाते में दर्ज है। वरुण गांधी भाजपा की वरिष्ठ नेता मेनका गांधी के पुत्र हैं। 1991 में पहली बार इस सीट पर भाजपा की जीत का कमल विश्वनाथ दास शास्त्री ने खिलाया। शास्त्री ने जनता दल के राम सिंह को 76953 वोटों के अंतर से शिकस्त दी। 1996 के चुनाव में भाजपा दूसरी बार इस सीट से विजयी रही। इस चुनाव में पार्टी प्रत्याशी देवेन्द्र बहादुर राय ने समाजवादी पार्टी (सपा) प्रत्याशी कमरुजमा को 118,284 वोटों के अंतर से मात दी। 1998 के चुनाव में भाजपा के देवेन्द्र बहादुर राय ने 64,448 वोटों के अंतर से सपा की डॉ.रीता बहुगुणा जोशी को हराया।

मेनका गांधी की कम अंतर से बड़ी जीत: भाजपा के इस सीट पर अब तक हुई पांच बार की जीत में मेनका गांधी सबसे कम मार्जिन से 2019 के आम चुनाव में जीती। मेनका गांधी ने 14,526 वोट के अंतर से बसपा के चंद्र भद्रा सिंह सोनू का परास्त किया। इस सीट पर ये अब तक की सबसे छोटी जीत के तौर पर दर्ज है। गौरतलब है, बसपा के 1999 के आम चुनाव में बसपा के जयभद्र सिंह ने 14,591 मतों के अंतर से कुर्सी पर कब्जा किया था।

फिरोज वरुण गांधी ने दर्ज की सबसे बड़ी जीत: 2014 के आम चुनाव में भाजपा की टिकट पर फिरोज वरुण गांधी चुनाव मैदान में उतरे। वरुण को 410,348 (42.51 प्रतिशत) वोट मिले।

झरोखे से

▸▸ इस सीट पर सबसे बड़े अंतर से जीत का सेहरा पार्टी के युवा नेता वरुण गांधी के सिर बंधा है

पीएम मोदी के वाराणसी दौरे से कांग्रेस परेशान, उठाए सवाल

टीम एक्शन इंडिया

वाराणसी: लोकसभा चुनाव के सातवें और अंतिम चरण के मतदान के पूर्व प्रधानमंत्री नरेन्द्र मोदी मंगलवार को अपने संसदीय क्षेत्र वाराणसी आ रहे है। वह संपूर्णानंद संस्कृत विश्वविद्यालय में आयोजित सम्मेलन में मातृशक्ति से सीधे संवाद करेंगे। प्रधानमंत्री मोदी के वाराणसी दौरे को लेकर सियासत भी गरमाने लगी है। मंगलवार को कांग्रेस के जिला एवं शहर कांग्रेस कमेटी अध्यक्ष राजेश्वर पटेल एवं राघवेन्द्र चौबे ने प्रधानमंत्री के दौरे को लेकर भाजपा पर निशाना साधा। दोनों नेताओं ने कहा कि नामांकन के एक हफ्ते के भीतर ही प्रधानमंत्री व वाराणसी से भाजपा उम्मीदवार नरेंद्र मोदी का नारी वंदन के बहाने 18 घंटे का काशी में ठहराव साबित करता है कि पूरे देश के साथ बनारस में भी भाजपा की जमीन खिसक गई है। नामांकन के पूर्व रोड शो की तरह इस दौरे को लेकर भी शहर के सरकारी खंभों पर भाजपा के झंडे लगा कर उनकी यात्रा को बड़े इवेंट का रूप देने में प्रशासन भाजपा की मदद में लगा हुआ है।ताकि इससे भारी जनसमर्थन का एक बड़ा भ्रमजाल बुना जा सके।

हमला बोला

▸▸ 18 घंटे का काशी में ठहराव साबित करता है कि पूरे देश के साथ बनारस में भी भाजपा की जमीन खिसक गई है